

CARTA CONVITE Nº 002/2020

Prezado Sr.(a) servimo-nos do presente para convidá-lo(a) a participar do Procedimento licitatório em epígrafe. Assim, certo de sua participação, solicitamos o envio desse comprovante para Comissão Permanente de Licitação, no prazo de até 24h antes da apresentação das propostas, consoante disposto no art. 22, §3º da Lei nº 8.666/93 e nesta Carta Convite.

EMPRESA: _____
ENDEREÇO: _____
CIDADE: _____ UF: _____
CNPJ DA EMPRESA: _____
TELEFONES: _____
E-MAIL: _____

RESPONSÁVEL PELO RECEBIMENTO DO CONVITE

NOME: _____
RG: _____ CPF: _____

DECLARO QUE recebi cópia da Carta Convite em epígrafe e seus anexos relativos, cujos envelopes de Proposta e Habilitação serão recebidos pela CPL às **08:00h** (oito horas) do dia **17/07/2020**, na sala da Comissão Permanente de Licitação localizada na sede da Prefeitura Municipal, situada na Rua Maria Ribeiro Antunes, S/N, Centro, Pajeú do Piauí (PI), informações telefone: (089) 3532-0222.

_____, ____ de _____ 2020.

Assinatura

1. Os licitantes que retirarem a Carta Convite no sítio do Tribunal de Contas do Estado do Piauí, solicito a V.S.^a preencher o recibo de entrega deste Convite acima e enviar para o E-mail: cplpajeu.prefeituradepajeu@gmail.com – www.pajeudopiaui.pi.gov.br

2. A não remessa de recibo exime a Comissão Permanente de Licitação da comunicação de eventuais retificações ocorridas no instrumento convocatório, bem como, de quaisquer informações adicionais.

CARTA CONVITE Nº 002/2020

PROCESSO ADMINISTRATIVO Nº 001.0001264/2020

TIPO: MENOR PREÇO VALOR GLOBAL

FONTE DE RECURSOS: PRÓPRIO; Ministério da Economia; Plano de Ação: 0903-004269; ANO: 2020; Modalidade de Transferência: Especial; Programa: 0903.

VALOR ESTIMADO: R\$ 327.043,70 (trezentos e vinte e sete mil, quarenta e três reais e setenta centavos).

OBJETO: Recuperação de Estrada Vicinal, trecho compreendido entre Sede do município ao Assentamento Brejinho Município de Pajeú do Piauí.

DATA DA SESSÃO: 17 de julho de 2020.

HORÁRIO: às 08:00 (oito horas)

CARTA CONVITE nº: 002/2020

PROCESSO ADMINISTRATIVO Nº 001.0001264/2020 – PAJEÚ DO PIAUÍ-PI

O **Município de Pajeú do Piauí** – PREFEITURA MUNICIPAL DE PAJEÚ DO PIAUÍ -PI, por meio da Comissão Permanente de Licitação - CPL, no uso de suas atribuições delegadas pelas Portarias GP nº. 0048/2020, de 25 de março de 2020, torna público que, de acordo com a Lei Federal nº 8.666/93 com suas alterações e nos termos desta Carta Convite e seus anexos, realizará, licitação na Modalidade **CARTA CONVITE nº: 002/2020**, do tipo **Menor Preço Global**, sob a forma de execução indireta, no regime de empreitada por **Preço global**, cuja sessão para receber, abrir e examinar os envelopes de documentação e propostas de empresas que pretenderem participar da Licitação será realizada na sala de reunião da Comissão Permanente de Licitação de Pajeú do Piauí – PI.

DATA DA SESSÃO: 17 de julho de 2020.

HORÁRIO: 08:00 (oito horas).

LOCAL: Sala da Comissão Permanente de Licitação localizada na sede da Prefeitura Municipal, situada na Rua Maria Ribeiro Antunes, s/n, Centro, Pajeú do Piauí (PI), informações telefone: (089) 3532-0222.

A seção de recebimento e abertura das propostas será realizada no auditório da Secretaria de Educação devido ser dotado de espaço físico mais amplo, proporcionando abrigo para os integrantes em condições de distanciamento compatíveis com as determinações da OMS e MS, ressaltamos ainda que os participantes devem comparecer portando seus EPI,s de prevenção ao COVID-2019, (Máscara, luvas, e álcool em gel).

1. DO OBJETO

1.1 RECUPERAÇÃO DE ESTRADA VICINAL, TRECHO COMPREENDIDO ENTRE SEDE DO MUNICÍPIO AO ASSENTAMENTO BREJINHO MUNICÍPIO DE PAJEU DO PIAUI.

2. DA NATUREZA DOS RECURSOS

2.1. As despesas decorrentes da execução dos serviços, objetos desta licitação, correrão por conta do Elemento de Despesa: 4.4.90.51 e Ministério da Economia; Plano de Ação: 0903-004269; ANO: 2020; Modalidade de Transferência: Especial; Programa: 0903.

2.2-O valor total máximo permitido para a execução dos serviços será de R\$ 327.043,70 (trezentos e vinte e sete mil, quarenta e três reais e setenta centavos).

São anexos deste Convite:

Anexo I – Modelo de Declaração;

Anexo II – Minuta do Contrato;

Anexo III – Projeto Executivo.

3. CONDIÇÕES DE PARTICIPAÇÃO

3.1 Empresas estabelecidas no País, devidamente convidadas ou não pelo Município de Pajeú do Piauí - PI, com atividade pertinente ao objeto ora licitado e que atendam aos seguintes requisitos:

- a) Conhecer as condições estipuladas neste certame e apresentar os documentos nele exigidos;
- b) Ter aptidão para o desempenho de atividades pertinentes e compatíveis e similares com o objeto desta licitação;
- c) Manifestar por escrito seu interesse com antecedência de **até 24 (vinte e quatro) horas** da apresentação das propostas

3.2.1 Tomar-se-á por base, para efeito de contagem de prazo, a exclusão da data fixada no preâmbulo deste Convite e a inclusão da data do vencimento para o recebimento dos comprovantes de participação.

3.3 Estarão impedidas de participar desta licitação:

- a) Empresas em recuperação judicial, falência decretada, concordatária, inidônea, ou que estejam cumprindo suspensão administrativa para licitar, em qualquer esfera de governo;
- b) Empresas consorciadas sob nenhuma forma;
- c) Empresas cujos diretores, responsáveis legais ou técnicos, membros de conselho técnico, consultivo, deliberativo ou administrativo, ou sócios, sejam funcionários, empregados ou ocupantes de cargo comissionado do Município de Pajeú do Piauí-PI;
- d) O autor do projeto, básico ou executivo, pessoa física ou jurídica.
- e) Apresentarem o mesmo representante legal para mais de 01 (uma) empresa.

3.3.1 Caso constatado, ainda que *a posteriori* tal situação, a empresa licitante será desqualificada, ficando esta e seus representantes incurso(s) nas sanções previstas no art. 90 da Lei nº 8.666/93.

3.4 Qualquer manifestação em relação à habilitação e proposta fica condicionada à apresentação de instrumento público de procuração ou particular, com firma devidamente reconhecida. Em sendo sócio da empresa com poderes de representação, deverá apresentar cópia do Contrato Social e documento de identidade;

3.5 Esclarecimentos sobre a Licitação, apenas por meio de carta, e-mail, telegrama ou fac-símile, ou outro documento idôneo enviados ao endereço mencionado no preâmbulo do Convite. A CPL responderá tempestivamente e encaminhará cópias das respostas, sem identificar sua origem, a todos que retirarem o Convite;

3.6 As empresas presentes por meio de representante, com poderes para intervir nas fases da Licitação, poderá fazê-lo desde que o mesmo exiba documento que o identifique; caso contrário ficará impedido de manifestar-se e/ou responder pela mesma.

3.7 Nenhuma pessoa, natural ou jurídica, ainda que munida por procuração, poderá representar nesta licitação mais de um licitante.

4. DOS ENVELOPES

4.1 Os envelopes "Documentação" e "Proposta Comercial" deverão ser entregues à Comissão no dia, hora e local designados no preâmbulo deste Convite, devidamente fechados, por cola ou lacre e rubricada no fecho com as seguintes descrições:

PREFEITURA MUNICIPAL DE PAJEÚ DO PIAUÍ - PI
COMISSÃO PERMANENTE DE LICITAÇÃO
CARTA CONVITE Nº 002/2020
EMPRESA: _____
ENVELOPE Nº 01 (DOCUMENTAÇÃO).

PREFEITURA MUNICIPAL DE PAJEÚ DO PIAUÍ - PI
COMISSÃO PERMANENTE DE LICITAÇÃO
CARTA CONVITE Nº 002/2020
EMPRESA: _____
ENVELOPE Nº 02 (PROPOSTA COMERCIAL).

4.2 Não havendo expediente na data marcada, a reunião será realizada no primeiro dia útil subsequente, na mesma hora e local, salvo por motivo de força maior, ou qualquer outro fator ou fato imprevisível;

4.3 Os envelopes encaminhados a CPL, após a data e horário fixado no presente Convite, serão devolvidos, ainda fechados aos respectivos remetentes.

5. DOCUMENTAÇÃO PARA HABILITAÇÃO - (ENVELOPE 1)

5.1 Este Convite está aberto às empresas que manifestarem e atenderem às condições nele contidas;

5.2 O conteúdo dos envelopes “PROPOSTA” e “DOCUMENTAÇÃO” deverá ser apresentado em português e datilografado ou digitado em papel timbrado ou em formulário contínuo, escrita com clareza sem emendas, rasuras ou entrelinhas;

5.3 Os documentos exigidos para habilitação poderão ser apresentados, em original, por meio de cópias autenticadas por cartório competente, ou por servidor da administração municipal, ou por publicação em órgão da imprensa oficial, reservado à Comissão Permanente de Licitação direito de exigir a apresentação dos originais, a seu critério.

5.3.1 Em virtude do princípio da celeridade processual, sugerimos que os documentos apresentados sejam previamente autenticados por cartório ou por membro da Comissão de Licitação. Caso não seja possível a apresentação dos documentos para autenticação prévia pela CPL, essa conferência também poderá ser realizada durante as sessões de julgamento do certame.

5.4 DOCUMENTAÇÃO DE HABILITAÇÃO JURÍDICA:

5.4.1 Para as empresas não cadastradas no município de Pajeú do Piauí - PI, os documentos exigidos para habilitação deverão ser apresentados conforme abaixo relacionados:

a) Apresentar os seguintes documentos na forma do art. 28 da Lei nº 8.666/93:

I - Cédula de identidade;

II - Registro comercial, no caso de empresa individual;

III - Ato constitutivo, estatuto ou contrato social em vigor, devidamente registrado, em se tratando de sociedades comerciais, e, no caso de sociedades por ações, acompanhado de documentos de eleição de seus administradores;

IV - Inscrição do ato constitutivo, no caso de sociedades civis, acompanhada de prova de diretoria em exercício;

V - Decreto de autorização, em se tratando de empresa ou sociedade estrangeira em funcionamento no País, e ato de registro ou autorização para funcionamento expedido pelo órgão competente, quando a atividade assim o exigir.

5.5 DOCUMENTAÇÃO RELATIVA À REGULARIDADE FISCAL:

- a) Prova de inscrição no Cadastro Nacional de Pessoas Jurídicas do Ministério da Fazenda (CNPJ);
- b) Prova de inscrição no cadastro de contribuintes Estadual ou Municipal, se houver, relativo ao domicílio ou sede do licitante, pertinente ao ramo de atividade e compatível com o objeto contratual;
- c) Prova de Regularidade para com o Fundo de Garantia por Tempo de Serviço, mediante a apresentação do CRF – Certificado de Regularidade do FGTS;
- d) Quanto a Fazenda Municipal:
 - d1) Certidão Negativa de Débitos, da Sede do Licitante, dentro do prazo de validade;
 - d2) Certidão Negativa de Dívida Ativa, da Sede do Licitante, dentro do prazo de validade;
- e) Quanto a Fazenda Estadual:
 - e1) Certidão Negativa de Débitos, da Sede do Licitante, dentro do prazo de validade;
 - e2) Certidão Negativa de Dívida Ativa, da Sede do Licitante, dentro do prazo de validade;
- f) Quanto a Fazenda Pública Federal:
 - f1) Certidão Conjunta de Débitos Relativos a Tributos Federais e à Dívida Ativa da União, dentro do prazo de validade, emitida pela Secretaria da Receita Federal;
- g) Certidão Negativa de Débitos Trabalhistas. CNDT;
- h) Declaração única, a ser anexada no Envelope nº 01, conforme modelo de declaração ANEXO I, em papel timbrado da licitante e assinada por seu sócio-gerente ou procurador que detenha poderes para esse fim.

5.6 DOCUMENTAÇÃO RELATIVA À SITUAÇÃO ECONÔMICO-FINANCEIRA:

- a) Balanço patrimonial e demonstrações contábeis do último exercício social, devidamente chancelado pela Junta Comercial e com o selo do CRC ou a DHP e termo de abertura e encerramento do balanço e certidão de regularidade profissional do contador, vedada a sua substituição por balancetes ou balanços provisórios. Para empresas constituídas no mesmo exercício deveram apresentar balanço de abertura devidamente registrado na Junta Comercial do Estado e com o selo do CRC ou a DHP.

- b) Certidão Negativa de Falência ou Recuperação Judicial expedida pelo Distribuidor da Sede da Licitante, em data não superior a **60 (sessenta) dias** da data marcada para abertura da licitação.

5.7 DOCUMENTAÇÃO RELATIVA À COMPROVAÇÃO DE QUALIFICAÇÃO TÉCNICA DA LICITANTE:

5.7.1 Certidão de Registro da pessoa jurídica e pessoa física junto ao Conselho profissional da sede da proponente.

5.7.2 Atestado (s) de capacidade técnica, emitidos por pessoa jurídica de direito público ou privado, devidamente acompanhados da Certidão de Acervo Técnico, comprovando que a proponente executou serviços compatíveis ou similares com o objeto da licitação, contemplando a execução por parte da proponente ou de seu responsável técnico dos serviços de maior relevância da serviços, conforme previsto na planilha orçamentária:

1. Os atestados e as certidões de capacidade técnica – CAT, deverão ser emitidos por pessoas jurídicas de direito público ou privado, devidamente certificado (s)/averbado (s) no CREA, neles constando os contratos, nomes do contratado, do contratante e a discriminação dos serviços com seus respectivos quantitativos **devidamente destacados, com seus respectivos quantitativos.**
2. **Entende-se por serviços similares ao objeto da licitação, aqueles de complexidade tecnológica e operacional equivalentes ou superiores aos previstos na planilha orçamentária de serviços, objeto desta licitação.**

6. DA PROPOSTA COMERCIAL

6.1 As propostas deverão ser apresentadas, obrigatoriamente em 02 (duas) vias, sem emendas, rasuras, ressalvas ou entrelinhas, assinada na última folha e rubricada nas demais, pelo representante legal da licitante.

6.2 As Propostas deverão ser apresentadas em envelope fechado, datilografada/digitada ou impressa por qualquer processo mecânico ou eletrônico, redigida em linguagem clara, sem rasuras, entrelinhas ou emendas. **Deverão estar datadas, carimbadas e assinadas na última folha, bem como rubricadas em todas as demais pelo sócio Gerente ou proprietário, e responsável técnico ou representante legal da empresa licitante.** Indicar o valor global em algarismo e por extenso, em moeda corrente brasileira, estando nela incluídas todas as despesas, tais como: impostos, taxas, seguros e quaisquer outros custos.

6.3 Nas propostas deverão constar:

- a) Endereço completo e CNPJ da empresa, atualizados;
- b) Referência ao número do Convite;
- c) Número da conta corrente, da agência e do banco, em que a contratada deseja receber seus créditos.
- d) **Prazo de validade, não inferior a 60 (sessenta) dias**, da entrega;
- e) **Prazo previsto para execução da obra conforme Cronograma Físico-Financeiro**, contados do recebimento da Ordem de Serviço, admitida prorrogação nos termos da Lei;
- f) Declaração de elaboração independente de proposta (ANEXO III).



- g) Orçamento detalhado da obra, apresentado em duas casas decimais após a vírgula em planilha, com quantitativos, preços unitários, datado, **carimbado e assinado pelo sócio Gerente, proprietário, responsável técnico ou representante legal da empresa licitante na última folha**, onde conste o valor global da obra, e rubricado em todo o restante das folhas. O valor global deverá estar em algarismo e por extenso, em moeda corrente brasileira, estando nele incluídas todas as despesas, tais como: impostos, taxas, seguros e quaisquer outros custos;

6.3.1 Orçamento detalhado da obra, apresentado em duas casas decimais após a vírgula em planilha, com quantitativos, composição principais de custos unitários, composições complementares de custos unitários, composição detalhada do BDI e composição dos encargos sociais, parciais e totais dos serviços especificados, bem como a planilha da curva ABC de serviços.

6.4. A planilha orçamentária anexa ao Convite, apresenta os preços unitários e quantidade de serviços. Os preços unitários devem ser considerados como estimados, cabendo à licitante, segundo metodologia própria, avaliar e adotar seus próprios valores, observando em todos os casos os valores máximos admitidos para contratação.

6.5 Para auxiliar na análise, avaliação e comparação das propostas, a Comissão Permanente de Licitação poderá solicitar aos licitantes os esclarecimentos que julgar necessário a respeito de suas propostas, inclusive o detalhamento dos preços unitários. A solicitação e a resposta deverão ser feitas por escrito.

6.6 É vedada a alteração do preço ou substância da proposta, sendo, entretanto, possível à correção de erros aritméticos;

6.7 As propostas que atenderem aos requisitos do Convite e seus anexos, poderão ser corrigidas se verificadas erros não substanciais, os quais poderão ser corrigidos da seguinte forma:

- a) Discrepância entre valores grafados em algarismos e por extenso: prevalecerá o valor por extenso;
- b) Erro de multiplicação do preço unitário pela quantidade correspondente: será retificado, mantendo-se o preço unitário gerado pela composição de custos unitários e a quantidade e corrigindo-se o produto;
- c) Erro de adição: será retificado, conservando-se as parcelas corretas e trocando-se a soma;
- d) Erro de lançamento de quantitativos na planilha orçamentária: será corrigido, considerando as quantidades corretas exigidas no orçamento do projeto básico.

6.8 Se o licitante não aceitar as correções procedidas, sua proposta será rejeitada;

6.9 Não serão admitidas propostas que apresente valores simbólicos, ou irrisórios, de valor zero, excessivo ou manifestadamente inexequível;

6.10 É vedado a utilização de qualquer elemento, critério ou fator sigiloso, secreto, subjetivo ou reservado que possa, ainda que indiretamente, elidir qualquer dos princípios da licitação ou o julgamento equitativo da licitação;

6.11 Não será considerada qualquer oferta ou vantagens não previstas neste Convite, inclusive financiamento subsidiado ou a fundo perdido, nem preço ou vantagem baseada nas ofertas dos demais licitantes;

6.12 Serão desclassificadas as propostas elaboradas em desacordo com a presente Carta Convite ou que não forem assinadas pelos representantes legais das firmas proponentes.

6.13 Serão desclassificadas ainda as propostas em desacordo com as especificações deste Convite.

6.14 As licitantes deverão proceder, antes da elaboração das propostas, à verificação minuciosa de todos os elementos fornecidos, comunicando por escrito à Comissão Permanente de Licitação até 01 um dia antes da reunião de abertura da licitação, os erros, dúvidas e/ou omissões porventura observados. A não comunicação no prazo acima estabelecido implicará a tácita aceitação dos elementos fornecidos, não cabendo, em nenhuma hipótese, qualquer reivindicação posterior com base em imperfeições, incorreções, omissões ou falhas.

7. DO CREDENCIAMENTO, ABERTURA DOS ENVELOPES E DO PROCEDIMENTO.

7.1 No local, dia e hora previstos no Convite, a CPL realizará o credenciamento dos licitantes presentes e receberá os envelopes contendo a documentação, os quais serão abertos antes e as propostas abertas imediatamente após a fase de habilitação, desde que haja renúncia expressa ao direito de interpor recurso por parte de todas as licitantes, devidamente registradas em Ata.

7.2 No horário, dia e local estabelecido neste Convite, os licitantes apresentarão, em separado, os envelopes de HABILITAÇÃO E PROPOSTAS.

7.3 Após a entrega dos envelopes nº 01 - DOCUMENTOS DE HABILITAÇÃO e nº 02 - PROPOSTA DE PREÇOS, será aberto inicialmente, o envelope nº 01 - DOCUMENTOS DE HABILITAÇÃO contendo a documentação, a qual, depois de rubricada pela Presidente e membros da Comissão Permanente de Licitação, será oferecida ao exame e à rubrica dos representantes dos licitantes presentes à sessão.

7.4 A Comissão Permanente de Licitação examinará os documentos de habilitação de cada licitante e em seguida divulgará o resultado de habilitação em sessão pública, previamente marcada ou através de publicação na imprensa oficial.

7.5 Na hipótese de interposição de recurso na fase de habilitação, o Presidente da Comissão Permanente de Licitação notificará as licitantes do seu resultado, e convocará os interessados para nova sessão pública para abertura das Propostas Comerciais das licitantes habilitadas, caso não tenha sido modificada a decisão anterior;

7.5.1 Se houver alteração do resultado do julgamento anterior será aberto novo prazo recursal.

7.6 Serão inabilitadas as licitantes que não atenderem às exigências previstas neste Convite.

7.7 O **Envelope nº 02** devidamente lacrado e rubricado, contendo a PROPOSTA COMERCIAL da licitante inabilitada será devolvido nas respectivas sessões públicas;

7.7.1 Caso o representante da licitante inabilitada se recuse a receber o Envelope nº 02 nas respectivas sessões públicas, ou não o retire no prazo de até 20 (vinte) dias úteis após a data de homologação da licitação, o mesmo poderá ser descartado pela CPL.

7.8 Após a Presidente da Comissão declarar encerrado o prazo para recebimento dos envelopes contendo as habilitações e as propostas, nenhum outro documento será recebido, nem serão permitidos quaisquer adendos, acréscimos ou esclarecimentos às propostas, salvo expressa solicitação da Comissão de Licitação.

7.9 Serão desclassificadas as propostas que não contiverem as informações requeridas no item 6 (seis) e seus sub-itens, ou que contrariarem este Convite;

7.10 Quando todas as licitantes forem inabilitadas ou todas as propostas forem desclassificadas a CPL poderá fixar aos Licitantes o prazo de **03 (três) dias úteis** para apresentação de nova documentação ou de outras propostas, escoimadas nas causas que determinaram a inabilitação ou desclassificação;

7.11 A critério da CPL poderão ser relevados erros ou omissões formais, de que não resultem prejuízo para o entendimento das Propostas;

7.12 Será lavrada Ata circunstanciada da reunião, onde constarão todas as ocorrências da reunião.

7.13 Os licitantes inabilitados não terão seus envelopes de propostas abertos, ficando os mesmos à disposição dos interessados na sede da comissão de licitação.

8. DOS CRITÉRIOS DE JULGAMENTO

8.1 O julgamento das propostas será feito pelo **critério do Menor Preço Global**;

8.2 A adjudicação será feita à empresa que tenha apresentado o Menor Preço Global;

8.3 No caso de empate entre duas ou mais propostas, o desempate ocorrerá via sorteio, em ato público para o qual todas as Licitantes serão convocadas;

8.4 A decisão da CPL somente será considerada definitiva após homologação da licitação;

8.5 A Comissão acrescentará 15% (quinze por cento) ao valor total das propostas cuja licitante seja uma Cooperativa de Trabalhadores, considerando para efeito de classificação o valor da proposta acrescido do valor apurado, com fundamento no Artigo 22, Inciso IV da Lei nº 8.212/91, alterada pela Lei nº 9.876/99, instituindo a Contribuição para Seguridade Social pelas Cooperativas de Trabalho, a cargo do tomador de serviços;

8.6 Serão desclassificadas as propostas de preço com valor superior ao valor global, bem como de preço unitário de cada serviço, conforme anexos. Serão também desclassificadas as propostas, tanto no preço global como no preço unitário de cada serviço, que apresentarem preços manifestadamente inexequíveis, assim considerados aqueles que não venham a ter demonstrado sua viabilidade através de documentação que comprove que os custos dos insumos são coerentes com os de mercado e que os coeficientes de produtividade são compatíveis com a execução do objeto do contrato.

8.6.1 Consideram-se manifestadamente inexequíveis os preços e/ou propostas cujos valores sejam inferiores a 70% (setenta por cento) do menor dos seguintes valores:

a) Média aritmética dos valores das propostas cujo valor seja superior a 50% (cinquenta por cento) do valor orçado pela PMF;

b) Valor orçado na Planilha da licitação.

8.7 Havendo dúvida sobre a consistência do preço unitário de um ou mais itens da proposta, a CPL realizará diligência, fixando prazo de 5 (cinco) dias úteis, para que a Licitante comprove a viabilidade dos preços ofertados através de documentação, sob pena de desclassificação, em comparação com os insumos e salários de mercado, na forma neste Convite.

8.8 A demonstração deverá ser acompanhada, pelo menos, dos seguintes documentos e informações:

8.8.1 Número, mês e ano da publicação especializada pesquisada, de onde foram extraídos os preços dos produtos e da mão-de-obra bem como, em cada item, o número da respectiva página, juntamente com a cópia da mesma;

8.8.2 Quando se tratar de preços pesquisados no mercado, a Licitante encaminhará os documentos comprobatórios da pesquisa dos preços de mão-de-obra e apresentará declaração do fornecedor, comprometendo-se a vender o produto pelo preço constante da sua Proposta de Preços;

8.8.3 Quando a Licitante alegar a propriedade do material e/ou equipamento, comprová-lo-á por meio idôneo, ou juntará a respectiva nota fiscal, em seu nome.

8.9 Procedida a classificação dos licitantes e verificando absoluta igualdade entre duas ou mais propostas, serão observados o seguinte critério:

8.9.1 Sorteio entre as licitantes em ato público, marcado para tal fim pela Comissão Permanente de Licitação - CPL;

8.10 Caso todas as propostas sejam desclassificadas, a Administração poderá utilizar-se da previsão contida no artigo 48, §3º, da Lei Federal 8.666/93.

9. IMPUGNAÇÃO E RECURSOS

9.1 A impugnação do Convite e de seus anexos deverá ser dirigida à autoridade que assinou o Convite e protocolada na Prefeitura Municipal de Pajeú do Piauí-PI.

- a) por qualquer cidadão, até 05 (cinco) dias úteis antes da data fixada no preâmbulo deste Convite;
- b) pela licitante, até vinte e quatro horas antes da data fixada no preâmbulo deste Convite.

9.1.1 Tomar-se-á por base, para efeito de contagem de prazo, a exclusão da data fixada no preâmbulo deste Convite e a inclusão da data do vencimento para o recebimento das impugnações;

9.1.2 Apresentada a impugnação a mesma será respondida ao interessado, dando-se ciência aos demais adquirentes do Convite, antes da abertura do envelope contendo os DOCUMENTOS DE HABILITAÇÃO;

9.1.3 A impugnação feita tempestivamente pela licitante não a impedirá de participar do processo licitatório até o trânsito em julgado da decisão a ela pertinente, devendo, por conseguinte, entregar os DOCUMENTOS DE HABILITAÇÃO e a PROPOSTA COMERCIAL à Comissão Permanente de Licitação, junto com as outras licitantes, na data, hora e local fixados no preâmbulo deste Convite.

9.2 Divulgada o resultado da licitação pela Comissão Permanente de Licitação, no tocante à fase de habilitação ou de classificação, se dela discordar, a licitante terá o prazo de 02 (dois) dias úteis para interpor recurso, contado da data de divulgação do resultado da respectiva fase, exceto se dela renunciar expressamente.

9.3 Interposto recurso, em qualquer fase da licitação, dele se dará ciência formalmente aos demais licitantes, que poderão impugná-lo no prazo de 05 (cinco) dias úteis;

9.4 Os licitantes poderão defender seus interesses na licitação por todos os meios juridicamente aceitáveis, inclusive com formulação de RECURSOS contra as decisões adotadas pelos condutores do processo.

9.5 A propositura de recursos administrativos sobre o presente certame, obedecerá ao que

estabelecem os incisos I, II e III do artigo 109, da Lei nº 8.666/93, como segue:

9.6 Nenhum prazo de recurso, representação ou pedido de reconsideração se inicia ou ocorre sem que os autos do processo estejam com vista franqueada ao interessado.

9.7 A impugnação ou o recurso interposto em desacordo com as exigências e condições deste Convite não será conhecido, como também aqueles interpostos fora do prazo.

9.8 Na hipótese de recurso contra a decisão da CPL, na fase de julgamento da habilitação, os envelopes contendo as propostas permanecerão cerrados em invólucro que será rubricado por todos os presentes na reunião, para posterior abertura, em data que será fixada pela CPL, o que fará constar em Ata;

9.9 Depois de decididos os recursos eventualmente interpostos, o processo de licitação será adjudicado a licitante vencedora do certame e submetido à autoridade competente para que se proceda à devida homologação.

10. DAS SANÇÕES ADMINISTRATIVAS

10.1 O descumprimento das obrigações e demais condições do Convite sujeitará a Licitante às seguintes sanções:

I - Pela inexecução total ou parcial do Contrato, poderá a CONTRATANTE, garantida a prévia defesa da CONTRATADA, aplicar as seguintes sanções, sem exclusão das demais penalidades previstas no art. 87, da Lei Nº 8.666/93;

- a) Advertência;
- b) Multa;
- c) Rescisão;
- d) Suspensão temporária do direito de participar em licitações e impedimento de contratar com a Administração Pública, por prazo não superior a **02 (dois) anos**;
- e) Declaração de inidoneidade para licitar ou contratar com a Administração Pública, enquanto perdurarem os motivos determinantes da punição ou até que seja promovida a reabilitação, perante a própria autoridade que aplicou a penalidade, que será concedida sempre que a contratada ressarcir à Administração pelos prejuízos resultantes e depois de decorrido o, prazo da sanção aplicada com base no inciso anterior.

10.2 Fica facultada a defesa prévia da Licitante, em qualquer caso de aplicação de penalidade, no prazo de 05 (cinco) dias úteis, contados da notificação do ato;

10.3 As sanções pelo descumprimento das obrigações Contratuais estão previstas no Termo de Contrato, parte integrante deste Convite.

11. DA ADVERTÊNCIA

11.1 A advertência será aplicada em casos de faltas leves, assim entendidas aquelas que não acarretem prejuízos de monta ao interesse do serviço contratado;

11.2 Será passível de advertência, com devolução dos valores pagos a maior, a verificação de custos estimados superiores em mais de 15% do valor efetivamente contratado, quando esse se constituir em parâmetro para pagamento dos honorários, exceto nos casos em que a empresa comprovar que o preço está compatível com os preços praticados no mercado.

12. DAS MULTAS

12.1 Pelo atraso injustificado ou inadimplemento na execução do Contrato, fica a CONTRATADA sujeita à multa de 0,33 % por dia de atraso, sobre o valor total do Contrato, não ultrapassando a 20 % (vinte por cento) ao mês, sem prejuízo das demais sanções aplicáveis, notadamente nos seguintes casos:

- a) Atraso no início dos serviços;
- b) Quando os serviços estiverem em desacordo com as especificações e normas técnicas;
- c) Atraso na conclusão da obra.

12.2 Em caso de reincidência da alínea b, a multa será cobrada em dobro;

12.3 As multas serão dispensadas nos seguintes casos:

- a) Ocorrência de circunstância prevista em Lei, de caso fortuito ou força maior, nos termos da Lei Civil, impeditiva da execução do Contrato em tempo hábil;
- b) Ordem escrita da **CONTRATANTE**, para paralisar, restringir a execução dos serviços contratados.

13. DA HOMOLOGAÇÃO E CONTRATAÇÃO

13.1 A licitante vencedora será convocada para firmar o Contrato, no prazo de 05 (cinco) dias úteis, contados da data da convocação, quando deverá indicar:

13.1.1 Nome, RG, CPF, endereço residencial, estado civil e nacionalidade do responsável pela assinatura do Contrato;

13.1.2 Número da conta corrente, da agência e do banco, em que deseja receber seus créditos.

13.2 Na hipótese da empresa vencedora se recusar a assinar o Contrato, a Contratante convocará a segunda empresa classificada e, assim, sucessivamente, na ordem de classificação, sem prejuízo da aplicação das sanções previstas no item 12 (DAS SANÇÕES ADMINISTRATIVAS);

13.3 O presente Convite, o projeto básico, bem como a proposta da Licitante, integrará o contrato independentemente de transcrição.

14. DOS PRAZOS E CONDIÇÕES

14.1 O prazo previsto para entrega do objeto será de acordo com o cronograma anexo ao projeto básico, contados do recebimento da Ordem de Serviço, podendo ser prorrogado mediante solicitação expressa, devidamente justificado e aceito pela **CONTRATANTE**, nos termos da Lei nº 8.666/93 e suas alterações;

14.2 O Departamento competente emitirá a Ordem de Serviço em 05 (cinco) dias úteis, contados do recebimento do Contrato assinado;

14.3 A Contratada terá 03 (três) dias úteis para receber a Ordem de Serviço e iniciar o objeto do Contrato.

14.4 O prazo de vigência do Contrato será de 12 (doze) meses, contados da sua assinatura, podendo ser prorrogados nos casos autorizados por lei.

15 DA EXECUÇÃO DO CONTRATO E FISCALIZAÇÃO

15.1 O Contrato será acompanhado e fiscalizado por um representante da Contratante especialmente designado.

15.2 O representante anotará em registro próprio todas as ocorrências relacionadas com a execução do Contrato, determinando o que for necessário à regularização das falhas ou defeitos observados.

15.3 As decisões e providências que ultrapassarem a competência da fiscalização por parte do representante, deverão ser solicitadas a seus superiores em tempo hábil para a adoção das medidas convenientes.

15.4 O contratado é responsável pelos encargos trabalhistas, previdenciários, fiscais e comerciais resultantes da execução do contrato.

15.5 **A inadimplência do contrato, com referência aos encargos trabalhistas, fiscais e comerciais não transferem à Administração Pública a responsabilidade do seu pagamento, nem poderá onerar o objeto do contrato ou restringir a regularização e o uso das obras e edificações, inclusive perante o Registro de Imóveis;**

15.7 O contrato poderá ser rescindido, pela contratante, unilateralmente, por justa causa, quando a contratada deixar de cumprir obrigações trabalhistas previstas em lei, inclusive àquelas atinentes à segurança e saúde no trabalho.

15.8 Qualquer dano que a contratada causar a administração ou a terceiro será suportado exclusivamente pela contratada, sem nenhum ônus para administração, ficando a cargo da contratada todas as despesas com danos materiais ou morais, independentemente de dolo ou culpa.

16 DO RECEBIMENTO DA OBRA

16.1 A fiscalização receberá a obra:

- a) **Provisoriamente**, pelo responsável por seu acompanhamento e fiscalização, mediante termo circunstanciado, assinado pelas partes em até 15 (quinze) dias da comunicação escrita do Contratado;
- b) **Definitivamente**, por servidor ou comissão designada pela autoridade competente, mediante termo circunstanciado, assinado pelas partes, após o decurso do prazo de observação, ou vistoria que comprove a adequação do objeto aos termos contratuais, observando o disposto no Artigo 69, da Lei 8.666/93.

16.2 O recebimento provisório ou definitivo não exclui a responsabilidade civil pela solidez e segurança da obra objeto da Licitação que originou o presente Contrato, e nem ético-profissional pela perfeita execução do mesmo, dentro dos limites estabelecidos pela Lei ou pelo Contrato.

17 DO PAGAMENTO

17.1 Os pagamentos pelos serviços efetivamente realizados, serão efetuados conforme medições realizadas pelo setor competente da contratante e observado o disposto no cronograma de desembolso.

17.2 O pagamento será efetuado em até 30 (trinta) dias, contados da apresentação da nota fiscal/fatura, na Secretaria Municipal de Finanças de Pajeú do Piauí-PI, emitida juntamente com recibo em 04 (quatro) vias de igual valor, cópia do contrato, acompanhada da respectiva ORDEM DE SERVIÇO do objeto, firmado pela autoridade competente, conforme dispõe o art. 40, inciso XIV, alínea "a" da Lei 8.666/93, combinado com o artigo 73, inciso I, do mesmo diploma legal.

17.3 As notas fiscais/faturas que apresentarem incorreções serão devolvidas à CONTRATADA e neste caso o vencimento dar-se-á no prazo de 30 (trinta) dias, contados da apresentação da documentação devidamente corrigida e válida, não ocorrendo neste caso, quaisquer ônus por parte da Administração.

17.4 Nenhum pagamento será efetuado aos adjudicatários enquanto pendente de liquidação ou qualquer obrigação financeira que lhe for imposta em virtude de penalidade ou falta de execução do serviço.

17.5 O pagamento somente será realizado após a verificação da situação da mesma, relativa às condições de habilitação exigidas na licitação, através de documentação anexada à fatura relativa aos Incisos III e IV, Art 29 da Lei nº 8.666/93, e em caso de pendência o pagamento será suspenso.

18 DO REAJUSTE DE PREÇOS

18.1 Os preços do Contrato serão irremediáveis no período de um ano a partir da data de apresentação das propostas;

18.2 Os serviços deverão ser executados rigorosamente dentro das especificações estabelecidas neste Convite e seus Anexos, sendo que a inobservância desta condição implicará recusa, com a aplicação das penalidades Contratuais;

18.3 Caso a licitante se recuse a executar os serviços propostos ou venha a fazê-lo fora das especificações estabelecidas, a Contratante, poderá, independentemente de qualquer aviso ou notificação, rescindir o Contrato e optar pela convocação dos demais licitantes na ordem de classificação.

19 DAS DISPOSIÇÕES FINAIS

19.1 Fica assegurada ao Município de Pajeú do Piauí-PI, sem que caiba às Licitantes qualquer tipo de reclamação ou indenização, o direito de:

19.1.1 Adiar a data de abertura das propostas, dando conhecimento aos interessados, notificando-se, por escrito, às Licitantes que já tenham retirado o Convite, com a antecedência de pelo menos 24 (vinte e quatro) horas, antes da licitação.

19.1.2 Anular ou revogar, a presente Licitação, a qualquer tempo, desde que ocorrentes as hipóteses de ilegalidade ou interesse público decorrente de fato impeditivo devidamente comprovado, dando ciência aos interessados mediante fac-símile a ser confirmado por carta registrada;

19.1.3 Alterar as condições deste Convite, do Projeto Básico ou qualquer documento pertinente a esta licitação, fixando novo prazo para a abertura das propostas, a contar da publicação das alterações.

19.2 A participação na Licitação implicará aceitação e integral e irrevogável das normas do Convite e do Projeto Básico, bem como na observância dos preceitos legais e regulamentares, ressalvados o direito de impugnação e recurso;

19.3 O Foro para solucionar os litígios decorrentes deste Convite é o da Cidade de Pajeú do Piauí-PI;

19.4 Caso existam divergências entre o Convite e os Anexos que o integram, prevalecem os termos do Convite;

19.5 Os esclarecimentos sobre a licitação, bem como a aquisição do Convite, serão obtidos no caso das empresas cadastradas até 24 horas antes da abertura da proposta, na sala da Comissão Permanente de Licitação, situada no endereço informada no preâmbulo do Convite, mediante solicitação por escrito e correspondente identificação do interessado;

19.6 É facultada a CPL ou autoridade superior, em qualquer fase da Licitação, a promoção de diligências destinada a esclarecer ou complementar a instrução do processo licitatório, vedado a inclusão posterior de documentos ou informação que deveria constar originalmente dos documentos de habilitação e Proposta.

19.7 Integram o presente Convite, como se nele estivessem transcritos, os seguintes ANEXOS:

- a) Anexo I – Modelo de Declaração;
- b) Anexo II – Minuta do Contrato;
- c) Anexo III – Projeto Executivo.

Pajeú do Piauí-PI, 09 de julho de 2020.

[assinatura]
Eriane Mesquita de Sá
Pregoeira/CPL-PMPPi

[assinatura]
Visto:
Dalvan Gonçalves de Moura
Prefeito Municipal de Pajeú do Piauí

ANEXO I

MODELO DE DECLARAÇÃO

À Prefeitura Municipal de Pajeú do Piauí - PI
Comissão Permanente de Licitação – CPL
Ref. Carta Convite N° ___/201x
Processo Administrativo N° ___/201x

Atendendo as exigências da Carta Convite em epígrafe, declaramos expressamente que:

1. Aceitamos e concordamos integralmente e sem qualquer restrição com as condições dessa licitação, expressas no Convite e todos os seus anexos.
2. Não existe nenhum fato superveniente para nossa habilitação, nem estamos impedidos de licitar, contratar ou transacionar com o Poder Público ou qualquer de seus órgãos descentralizados, nem fomos declarados inidôneos por qualquer órgão federal, estadual, municipal ou concessionária de energia elétrica.
3. Entre os nossos dirigentes, gerentes, sócios, responsáveis técnicos e demais profissionais, não figuram empregados do Município de Pajeú do Piauí, nem da empresa contratante ou outro órgão ou entidade a ela vinculada.
4. Não empregamos menor de dezoito anos, de acordo com o inciso XXXIII do art. 7 da Constituição Federal, e do inciso V do art. 27 da Lei 8.666/93.
5. Temos pleno conhecimento dos locais e das condições de execução dos serviços.
6. Manteremos válida a nossa Proposta pelo prazo mínimo de 60 (sessenta) dias, a contar da data da sua apresentação e abertura.

_____, ____ de _____ de 201x.

Assinatura do representante Legal



5. CLÁUSULA QUINTA – DOS PRAZOS

5.1 A vigência deste contrato iniciar-se-á na data de sua assinatura, encerrando-se no dia xxxxxxxx, podendo ser prorrogado e admitido nos termos da Lei, com eficácia a contar da data de sua correspondente publicação no Diário Oficial dos Municípios;

5.2 O prazo previsto para a entrega do objeto do presente Contrato será de xxxx (xxxxxxxxxxx) dias corridos contados do recebimento da Ordem de Serviço, podendo ser prorrogado mediante solicitação expressa, devidamente justificado e aceito pela **CONTRATANTE**, nos termos da Lei nº 8.666/93 e suas alterações;

5.3 O Departamento Competente emitirá a Ordem de Serviço em 05 (cinco) dias úteis, contados do recebimento do Contrato assinado;

5.4 Depois de comunicada, a **CONTRATADA**, terá 03 (três) dias úteis para receber a Ordem de Serviço e iniciar a execução do projeto, do objeto do Contrato.

6. CLÁUSULA SEXTA – DO PAGAMENTO E MEDIÇÕES

6.1 Os pagamentos pelos serviços efetivamente realizados, serão efetuados conforme medições realizadas pelo setor competente da contratante e observado o disposto no cronograma de desembolso.

6.2 O pagamento será efetuado em até 30 (trinta) dias, contados da apresentação da nota fiscal/fatura, na Secretaria Municipal de Finanças de Pajeú do Piauí - PI, emitida juntamente com recibo em 04 (quatro) vias de igual valor, cópia do contrato, acompanhada da respectiva **ORDEM DE SERVIÇO** do objeto, firmado pela autoridade competente, conforme dispõe o art. 40, inciso XIV, alínea "a" da Lei 8.666/93, combinado com o artigo 73, inciso I, do mesmo diploma legal.

6.3 As notas fiscais/faturas que apresentarem incorreções serão devolvidas à **CONTRATADA** e neste caso o vencimento dar-se-á no prazo de 30 (trinta) dias, contados da apresentação da documentação devidamente corrigida e válida, não ocorrendo neste caso, quaisquer ônus por parte da Administração.

6.4 Nenhum pagamento será efetuado aos adjudicatários enquanto pendente de liquidação ou qualquer obrigação financeira que lhe for imposta em virtude de penalidade ou falta de execução do serviço.

6.5 O pagamento somente será realizado após a verificação da situação da mesma, relativa às condições de habilitação exigidas na licitação, através de documentação anexada à fatura relativa aos Incisos III e IV, Art 29 da Lei nº 8.666/93, e em caso de pendência o pagamento será suspenso.

6.6 O preço do Contrato é irreajustável, salvo alterações supervenientes na legislação vigente e dependendo da repactuação entre **CONTRATANTE** e **CONTRATADA**.

6.7 Poderão ser executados Serviços Extras:

a) Os serviços extras, porventura existentes, **após devidamente autorizados pelo CONTRATANTE**, respeitando-se os limites legais previstos no Artigo 65, §1º, da Lei nº 8.666/93, serão pagos na proporção em que forem executados, cujos preços unitários obedecerão às seguintes condições:

a.1) serviços considerados extras por excederem aos quantitativos existentes na proposta vencedora terão seus preços unitários iguais aos preços daquela proposta vencedora;

a.2) serviços não previstos na proposta vencedora, mas necessários à execução do projeto, terão seus preços fixados mediante acordo entre as partes.

7. CLÁUSULA SÉTIMA – DA EXECUÇÃO DO PROJETO

- 7.1 O Contrato deverá ser acompanhado e fiscalizado pelo servidor _____, portador do RG de nº. _____, representante da Contratante especialmente designado.
- 7.2 O representante anotará em registro próprio todas as ocorrências relacionadas com a execução do Contrato, determinando o que for necessário à regularização das falhas ou defeitos observados.
- 7.3 As decisões e providências que ultrapassarem a competência da fiscalização por parte do representante, deverão ser solicitadas a seus superiores em tempo hábil para a adoção das medidas convenientes.

8. CLÁUSULA OITAVA – DO RECEBIMENTO DO PROJETO

- 8.1 A fiscalização receberá o projeto e verificará se está de acordo com o Contratado:
- Provisoriamente**, pelo responsável por seu acompanhamento e fiscalização, mediante termo circunstanciado, assinado pelas partes em até 15 (quinze) dias da comunicação escrita do Contratado;
 - Definitivamente**, por servidor ou comissão designada pela autoridade competente, mediante termo circunstanciado, assinado pelas partes, após o decurso do prazo de observação, ou vistoria que comprove a adequação do objeto aos termos contratuais, observando o disposto no Artigo 69, da Lei 8.666/93.
- 8.2 O recebimento provisório ou definitivo não exclui a responsabilidade civil pela solidez e segurança do projeto objeto da Licitação que originou o presente Contrato, e nem ético-profissional pela perfeita execução do mesmo, dentro dos limites estabelecidos pela Lei ou pelo Contrato.

9. CLÁUSULA NONA – DAS OBRIGAÇÕES DAS PARTES

9.1 Compete à **CONTRATANTE**:

- Proceder às vistorias técnicas e de medições dos serviços;
- Efetuar os pagamentos dos valores solicitados de acordo com as informações da medição;
- Prestar os esclarecimentos necessários à execução do Contrato.

9.2 Compete à **CONTRATADA**:

- Cumprir fielmente todas as cláusulas contratuais;
- Disponibilizar informações técnicas à contratante sempre que solicitadas;
- Prover os custos totais da execução do projeto, inclusive encargos sociais, trabalhistas e tributários;
- Manter, durante a vigência do Contrato, todas as condições exigidas para a habilitação e contratação;
- Apresentar a Anotação de Responsabilidade Técnica - **ART**, no início da execução do Contrato;
- Responsabilizar-se pela atuação efetiva dos profissionais durante toda a execução da obra e/ou serviços do objeto deste contrato.

10. CLÁUSULA DÉCIMA – DAS SANÇÕES ADMINISTRATIVAS

10.1 O descumprimento das obrigações e demais condições do Convite sujeitará a Licitante às seguintes sanções:

- Pela inexecução total ou parcial do Contrato, poderá a **CONTRATANTE**, garantida a prévia defesa da **CONTRATADA**, aplicar as seguintes sanções, sem exclusão das demais penalidades previstas no art. 87, da Lei Nº 8.666/93:
 - Advertência;
 - Multa;
 - Rescisão;
 - Suspensão temporária do direito de participar em licitações e impedimento de contratar com a Administração Pública, por prazo não superior a **02 (dois) anos**;
 - Declaração de inidoneidade para licitar ou contratar com a Administração Pública, enquanto perdurarem os motivos determinantes da punição ou até que seja promovida a reabilitação, perante a própria autoridade que aplicou a penalidade, que será concedida sempre que a contratada ressarcir à Administração pelos prejuízos

resultantes e depois de decorrido o, prazo da sanção aplicada com base no inciso anterior.

11. CLÁUSULA DÉCIMA PRIMEIRA – DAS MULTAS

11.1 Pelo atraso injustificado ou inadimplemento na execução do Contrato, fica a CONTRATADA sujeita à multa de 0,33 % por dia de atraso, sobre o valor total do Contrato, não ultrapassando a 20 % (vinte por cento) ao mês, sem prejuízo das demais sanções aplicáveis, notadamente nos seguintes casos:

- a) Atraso no início dos serviços;
- b) Quando os serviços estiverem em desacordo com as especificações e normas técnicas;
- c) Atraso na conclusão do projeto.

11.2 Em caso de reincidência da alínea b, a multa será cobrada em dobro;

11.3 As multas serão dispensadas nos seguintes casos:

- a) Ocorrência de circunstância prevista em Lei, de caso fortuito ou força maior, nos termos da Lei Civil, impeditiva da execução do Contrato em tempo hábil;

12. CLÁUSULA DÉCIMA SEGUNDA – DA RESCISÃO

12.1 À **CONTRATANTE** cabe rescindir o presente Termo Contratual, independentemente de interposição judicial ou extrajudicial se a firma **CONTRATADA** inexecutar total ou parcialmente o que foi Contratado, com o advento das conseqüências Contratuais e as previstas em Lei.

12.2 Constituem motivos para rescisão do Contrato:

- a) O não cumprimento ou o cumprimento irregular de Cláusulas Contratuais com relação às especificações, projetos, normas técnicas ou prazos estipulados;
- b) O atraso injustificado em iniciar o serviço;
- c) A paralisação do serviço por mais de 05 (cinco) dias, injustificadamente e sem prévia comunicação à **CONTRATANTE**;
- d) A cessão ou transferência do serviço contratado, total ou parcialmente, não admitida no Contrato e sem prévia autorização da **CONTRATANTE**;
- e) A reincidência nas multas previstas na Cláusula Décima Segunda do presente Termo;
- f) A decretação de falência ou concordata decretada, ainda que preventiva;
- g) O desatendimento das determinações regulares da fiscalização designada pela **CONTRATANTE** para acompanhar a execução do serviço objeto do presente Contrato;

12.3 Ocorrendo a rescisão Contratual, a firma contratada receberá somente os pagamentos devidos pela execução dos serviços até a data da referida rescisão, descontadas as multas por acaso aplicadas.

13. CLÁUSULA DÉCIMA TERCEIRA – DA VINCULAÇÃO

13.1 Este Contrato e quaisquer alterações que lhe venham a ocorrer subordina-se à Lei nº 8.666/93, bem como suas alterações posteriores:

14. CLÁUSULA DÉCIMA QUARTA – DISPOSIÇÕES FINAIS

14.1 A CONTRATADA é obrigada a remover, após a conclusão dos serviços, restos de materiais de qualquer natureza, provenientes da execução dos serviços;

14.2 A CONTRATANTE reserva-se o direito de exigir a exclusão do Quadro de Empregados da CONTRATADA, de todo empregado subordinado à mesma, que por ato inequívoco de insubordinação mau conduta ou desídia, seja inconveniente ao bom desempenho dos serviços;

14.3 Ficarão a cargo da CONTRATADA todas as despesas legais, junto ao órgão de fiscalização competente pela classe, Município, INSS e demais órgãos, que se fizerem necessários à perfeita execução dos serviços;

14.4 O inadimplemento de quaisquer das obrigações Contratuais poderá importar na declaração expressa de Inidoneidade da CONTRATADA para pactuar com a CONTRATANTE, sem prejuízo de quaisquer outras sanções previstas no presente Termo Contratual;

14.5 A Contratada manterá, obrigatoriamente em toda a EXECUÇÃO DO CONTRATO, sua compatibilidade com as obrigações por elas assumidas, e exigidas na Licitação como Habilitação e Qualificação;

14.6 A Contratada será a única responsável por danos e prejuízos que venha a causar à Contratante ou a terceiros, em decorrência da execução do serviço referente ao Contrato;

14.7 A CONTRATANTE fará publicar extrato deste Contrato, no Diário Oficial dos Municípios, no prazo de 20 (vinte) dias ao de sua assinatura, por extrato, para que possa surtir os efeitos legais previstos.

15. CLÁUSULA DÉCIMA QUINTA – SUCESSÃO E FORO

15.1 As partes Contratantes aceitam este instrumento na sua totalidade e se obrigam, por si e seus sucessores, ao fiel cumprimento do mesmo, e elegem o foro da cidade de Pajeú do Piauí - PI, para dirimir as dúvidas e controvérsias do presente Termo Contratual.

15.2 E por assim estarem justos e contratados, assinam o presente Termo Contratual em 04 (quatro) vias de igual teor e forma, para um só efeito que, juntamente com duas testemunhas idôneas, para que produza seus jurídicos e legais efeitos.

Xxxxxx (PI), xx de xxxxxx de 2020.

SIGNATÁRIOS

PELO CONTRATANTE

PELA CONTRATADA

XXXXXXXXXXXXXXXXXX
XXXXXXXXXXXXXXXXXXXX

XXXXXXX
CNPJ: XXXXX.XXXXX

TESTEMUNHAS:

1ª) _____ RG: _____

2ª) _____ RG: _____

ANEXO III

PROJETO EXECUTIVO





GOVERNO DO ESTADO DO PIAUÍ
PREFEITURA MUNICIPAL DE PAJEÚ DO PIAUÍ
SECRETARIA DE OBRAS



RELATÓRIO FOTOGRÁFICO

- RECUPERAÇÃO DA ESTRADA QUE LIGA A SEDE DO MUNICÍPIO AO ASSENTAMENTO BREJINHO



Início do trecho – Final da Avenida Abel Cronemberger



CPL PAJEU LO PIACI
N.º: 187
Rub: EXMP

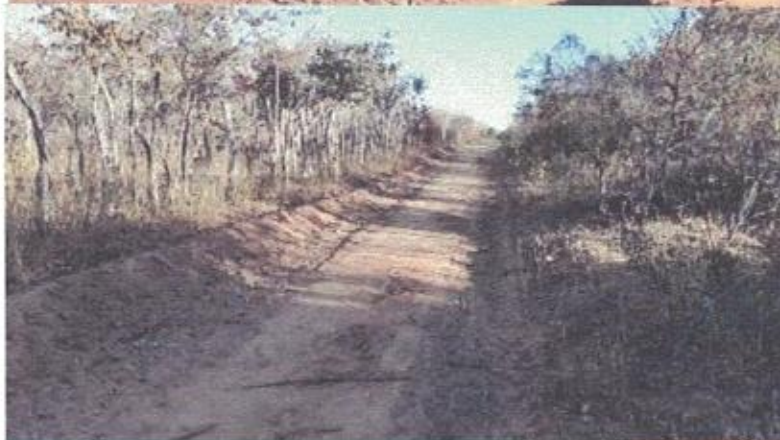
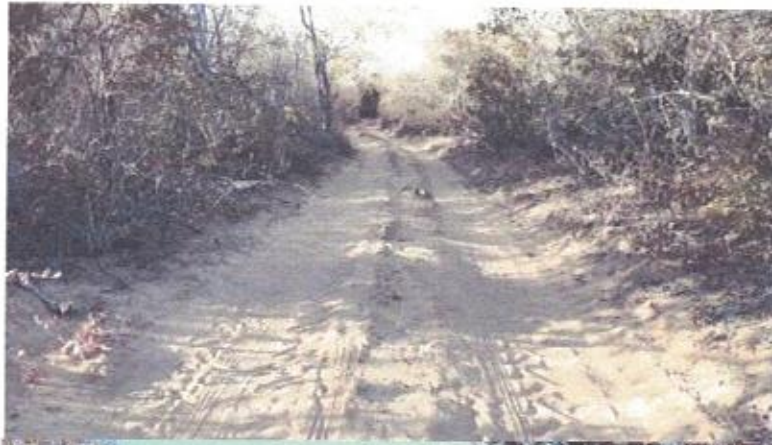

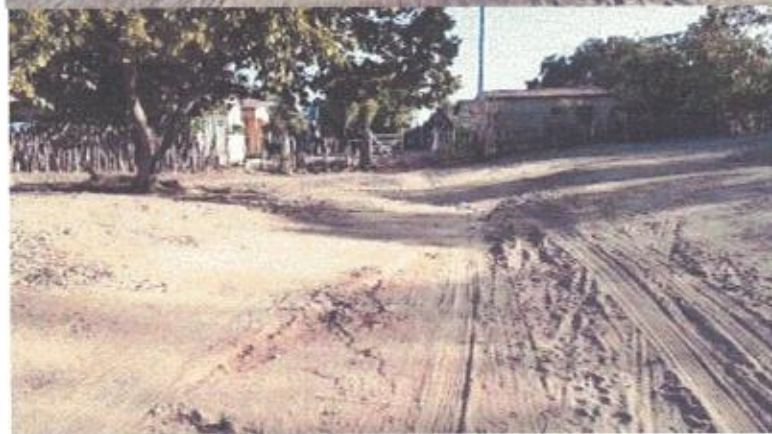



Final do Trecho – Assentamento Brejinho

Pajeú do Piauí 07 de Julho de 2020

Rinaldo Góes Nolêto
CPF: 795.556.673-49



GOVERNO DO ESTADO DO PIAUÍ
PREFEITURA MUNICIPAL DE PAJEÚ DO PIAUÍ
GABINETE DO PREFEITO



**PROJETO EXECUTIVO DE ENGENHARIA PARA RECUPERAÇÃO DE
ESTRADA VICINAL**



JULHO/2020



Anotação de Responsabilidade Técnica - ART
Lei nº 6.496, de 7 de dezembro de 1977
Conselho Regional de Engenharia e Agronomia do Piauí

CREA-PI

ART de Obra ou Serviço
1920200027041



1. Responsável Técnico

RINALDO GOÉS NOLÊTO

Título profissional: **Engenheiro Civil**

RNP: **1901041409**

Registro: **13089**

2. Dados do Contrato

Contratante: **PREFEITURA MUNICIPAL DE PAJEÚ DO PIAUÍ**

CPF/CNPJ: **01612602000162**

Logradouro: **AV MARIA RIBEIRO ANTUNES**

Nº: **SN**

Complemento:

Bairro: **CENTRO**

Cidade: **PAJEÚ DO PIAUÍ**

UF: **PI**

CEP: **64898-000**

Contrato: **sn**

celebrado em **06/07/2020**

Vinculado à ART:

Valor: R\$ **4.500,00**

Tipo de Contratante:

PESSOA JURÍDICA DE DIREITO PÚBLICO

Ação Institucional:

3. Dados da Obra/Serviço

Logradouro: **AV MARIA RIBEIRO ANTUNES**

Nº: **SN**

Complemento:

Bairro: **CENTRO**

Cidade: **PAJEÚ DO PIAUÍ**

UF: **PI**

CEP: **64898-000**

Data de Início: **06/07/2020**

Previsão de Término: **06/09/2020**

Coordenadas Geográficas:

-7.3947164, -91.294808

Finalidade: **INFRA-ESTRUTURA**

Código:

Proprietário **PREFEITURA MUNICIPAL DE PAJEÚ DO PIAUÍ**

CPF/CNPJ: **01612602000162**

4. Atividade Técnica

ELABORAÇÃO

PROJETO DE ESTRADAS RURAIS

Quantidade

1.0000

Unidade

CONTRATO

Após a conclusão das atividades técnicas o profissional deverá proceder a baixa desta ART

5. Observações

Elaboração de serviços técnicos especializados para elaboração do projeto EXECUTIVO de engenharia para recuperação de 8,28 km de estrada vicinal que liga a Sede ao Assentamento Brejinho, zona rural do Município de Pajeú do Piauí.

6. Declarações

Acessibilidade: Declaro atendimento às regras de acessibilidade previstas nas normas técnicas da ABNT, na legislação específica e no Decreto nº 5.296, de 2 de dezembro de 2004.

7. Entidade de Classe

CLUBE DE ENGENHARIA DO PIAUÍ - CEPI

8. Assinaturas

Declaro serem verdadeiras as informações acima

Rinaldo Goés Nolêto de *06* de *Julho* *2020*

Rinaldo Goés Nolêto

RINALDO GOÉS NOLÊTO - CPF: 79555667349

PREFEITURA MUNICIPAL DE PAJEÚ DO PIAUÍ - CPF/CNPJ: 01612602000162

9. Informações

- A ART é válida somente quando quitada, mediante apresentação do comprovante de pagamento ou conferência no site do Crea-PI.
- A autenticidade deste documento pode ser verificada no site www.crea-pi.org.br ou www.confrea.org.br
- A guarda da via assinada da ART será de responsabilidade do profissional e do contratante com o objetivo de documentar o vínculo contratual.

www.crea-pi.org.br art@crea-pi.org.br
tel: (86)2107-9292





GOVERNO DO ESTADO DO PIAUÍ
PREFEITURA MUNICIPAL DE PAJEÚ DO PIAUÍ
GABINETE DO PREFEITO



ÍNDICE

APRESENTAÇÃO

JUSTIFICATIVA

OBJETIVOS

METAS

RELATÓRIO FOTOGRÁFICO

ESPECIFICAÇÕES TÉCNICAS

PLANILHAS ORÇAMENTÁRIAS

MEMÓRIA DE CÁLCULO

CRONOGRAMA FÍSICO-FINANCEIRO

DESENHOS TÉCNICOS



GOVERNO DO ESTADO DO PIAUÍ
PREFEITURA MUNICIPAL DE PAJEÚ DO PIAUÍ
GABINETE DO PREFEITO



APRESENTAÇÃO

Apresentamos à PREFEITURA MUNICIPAL DE PAJEÚ DO PIAUÍ, Projeto Executivo de Engenharia e Orçamento no valor de 327.043,70 (trezentos e vinte e sete mil, quarenta e três reais e setenta centavos) para Recuperação de Estrada Vicinal, trecho compreendido entre Sede ao Assentamento Brejinho (Recuperação), zona rural do município de Pajeú do Piauí (PI).

A presente obra será de grande importância a este município, uma vez que irá proporcionar maiores e melhores facilidades de acesso aos povoados, bem como melhores condições de tráfego.

Rinaldo Gomes Nolêto
Eng. Civil
Reg. Nac. 1901041409



JUSTIFICATIVA

HISTÓRICO

A Estrada Vicinal ora proposta liga a Sede do Município ao Assentamento Brejinho. Estrada esta de grande importância a qual necessita urgentemente de uma melhoria significativa. É um trecho com apenas 5,00m (cinco metros) de largura, necessitando de desmatamento de 2,00m (dois metros) de faixa de domínio para cada margem.

A estrada é trafegada principalmente pelos moradores das localidades que ali vivem, seja para escoamento de suas produções em lavouras e criação de animais, seja para transporte escolar, o qual acontece nos três turnos do dia. Trafegam também, a equipe médica da saúde da família.

Rinaldo Gomes Nolêto
Eng. Civil
Reg. Nac.: 1901041409



SITUAÇÃO ATUAL

Após visita de inspeção feita pelo engenheiro da Prefeitura, constatou-se que existem erosões, panelas, ondulações (costela de vaca) e desgaste acentuado na pista de rolamento.

INDICAÇÃO DA SOLUÇÃO

Objetivando melhorar de imediato as condições funcionais e estruturais da estrada vicinal, proporcionando menor tempo de viagem e mais conforto e segurança aos seus usuários, elaborou-se este PROJETO EXECUTIVO.

A definição das atividades a serem executadas no pavimento e demais elementos componentes do corpo estradal foi feita após o trecho ter sido percorrido por profissional habilitado que avaliou e definiu previamente as soluções no campo, que foram compatibilizadas com os levantamentos de campo.

Verificou-se, então, a homogeneidade em todo o trecho percorrido com relação às condições funcionais do pavimento, caracterizando-se em elevado grau de deterioração em decorrência dos defeitos apontados anteriormente, comprovados pelo Relatório Fotográfico anexo, partindo-se daí para o estudo da solução que melhor se adeque aos problemas observados na pista e mais eficaz sob o ponto de vista técnico-econômico.

A solução para a recuperação do pavimento existente consta das seguintes etapas:

- Desmatamento da faixa de domínio;
- Regularização do sub-leito.
- Espalhamento e compactação de material para revestimento primário;

O projeto para um prazo de 60 (sessenta dias) corridos, foi elaborado de acordo com as Normas e Padrões de Desenvolvimento e Instruções de Medição e Pagamento do Sistema de Custos Rodoviários SICRO 2 do Dnit.

O orçamento de **RS 327.043,70 (trezentos e vinte e sete mil, quarenta e três reais e setenta centavos)** foi elaborado com os preços constantes da Tabela de Custos Unitários de Referência – SICRO 3 do DNIT para Região Nordeste – Piauí, mês Outubro/2019 e SINAPI Maio/2020.

Rinaldo Goes Nolêto
Eng. Civil
Reg. Nac. 1901041409



OBJETIVOS

Diante da grande importância da presente obra a população local, os principais objetivos são:

- Facilitar o acesso da população a sede do município a partir do melhoramento das condições de tráfego;
- Criar condições para o escoamento da produção agrícola da população para a zona urbana e outros municípios;
- Dotar o município com uma melhor infraestrutura, proporcionando inclusive o desenvolvimento da região.

Rinaldo Goes Nolêto
Eng.º Civil
Reg. Nac.: 1901041409



GOVERNO DO ESTADO DO PIAUÍ
PREFEITURA MUNICIPAL DE PAJEÚ DO PIAUÍ
GABINETE DO PREFEITO



METAS

- Recuperação de estrada vicinal com a diretriz já existente:
 - Desmatamento, destocamento e limpeza: 4,00m (considerando 2,00m de faixa de domínio para cada lado)
 - Plataforma: 5,0m
 - Extensão: 8,28km

Rinaldo Gomes Nolêto
Eng. Civil
Reg. Nac.: 1901041409



1 - ESPECIFICAÇÕES TÉCNICAS DOS SERVIÇOS

1.1 - CONSIDERAÇÕES PRELIMINARES

Estas especificações fixam as qualidades mínimas, aplicáveis e exigíveis pela Fiscalização, dos serviços necessários para a completa execução da obra.

A execução da obra deverá obedecer à integral e rigorosamente aos projetos, memoriais, detalhes fornecidos, normas técnicas, instruções de serviços, especificações e métodos aprovados pela Fiscalização.

Quando não citada a norma a ser seguida e inexistirem normas brasileiras, fica a critério da Fiscalização a indicação da mesma.

Este capítulo fixa e estabelece as condições e critérios técnicos que devem ser cumpridos pela CONTRATADA no tocante à:

- a. Execução de serviços por seus próprios meios;
- b. Execução de trabalhos especializados por terceiros, mediante prévia aprovação, supervisão e responsabilidade direta da CONTRATADA.

Para todos os efeitos, subentende-se que a CONTRATADA está suficientemente familiarizada com os métodos e normas de execução aplicáveis. Assim sendo, as citações e recomendações aqui contidas apenas orientam e complementam as informações existentes no projeto.

A execução dos serviços deverá obedecer às condições estabelecidas nos documentos listados a seguir:

- a) Normas Gerais de Trabalho – têm por objetivo disciplinar os aspectos ligados à definição contratual e às áreas de atuação e responsabilidade das partes.
- b) Especificações Gerais para Obras Rodoviárias – são as especificações oficialmente adotadas pelo DNIT relativas ao projeto em pauta.

1.2 - SERVIÇOS

1.2.1 - Instalação da obra

1.2.1.1 Placa da obra

A Placa da obra deverá ser em chapa de aço galvanizado fixada sobre peças de madeira, devendo obedecer às dimensões e formatações de design de placa normatizadas pelo ministério da integração nacional.

Deverá ser afixada em local seguro e adequado a placa de identificação com os dados da obra, tais como: objeto, valor, concedente, proponente, empresa executora, ministério ao qual a obra encontra-se vinculada, de acordo com modelo a ser fornecido pela CODEVASF, nas dimensões de (4,80 x 3,00)m.

Sua forma de medição e pagamento será por metro quadrado.

Rinaldo Góes Nolêto
Eng.º Civil
Reg. Nac.: 1901041409



1.2.1.2 Mobilização e Desmobilização de Equipamentos

A mobilização e desmobilização de equipamentos, consistirá na aquisição, alocação e montagem de equipamentos, necessárias a uma adequada execução dos serviços inerentes à obra. A contratação de mão-de-obra especializada e o treinamento específico, destinados à operação e manutenção dos equipamentos alocados, também é parte integrante da mobilização.

A CONTRATADA deverá proceder à mobilização de equipamentos, instalações e mão-de-obra em quantidade suficiente para a execução da obra nos prazos determinados e com a qualidade e segurança adequadas.

Os equipamentos mobilizados deverão dispor de condições mecânicas, capacidade e número de unidades que permitam executar os serviços previstos, nos prazos previstos com segurança e qualidade requerida.

A FISCALIZAÇÃO poderá exigir a substituição de qualquer equipamento e instalação que não desempenhe em condições operacionais seguras, como também a inclusão de outros tipos de equipamentos para assegurar a qualidade e o prazo da obra, se as condições locais assim o exigirem.

Serão utilizados os seguintes equipamentos:

- Motoniveladora;
- Trator de esteiras com lâmina;
- Carregadeira de pneus;
- Caminhão Basculante.

Tais equipamentos deverão ser devidamente desmobilizado ao final da obra por conta da CONTRATADA.

1.2.1.3 Canteiro de obras

Este serviço consiste em estabelecer os procedimentos a serem adotados nos principais serviços que constituem a mobilização, a desmobilização e as instalações de canteiro de obras.

Em se tratando de mobilização de equipamentos, as atividades envolvem: o diligenciamento da locação/aquisição, desmontagem, traslado, desembarque, montagem, testes, ajustes, reparos e construções auxiliares.

Em se tratando de instalação, as atividades envolvem: o fornecimento dos materiais e a execução dos serviços necessários às materializações das edificações provisórias dotadas de paredes, forro, cobertura, esquadrias, ferragens, pisos, instalações de água e elétrica, aparelhos sanitários e de iluminação, passeios, calhas, tubos de queda, etc. Não estão inclusos aqui mobiliário, utensílios e equipamentos funcionais.

Em se tratando de infraestrutura, as atividades envolvem: o fornecimento de materiais e a execução dos serviços para a construção destes dispositivos provisórios de rede elétrica, rede de iluminação, subestação elétrica, captação de água, adutora, etc. Estão aqui incluídos os serviços de terraplenagem, construção de vias de acesso, dos pátios de estocagem e da área de implantação do canteiro.

Os serviços de desmobilização do canteiro consistem nas atividades de retirada das instalações, no retorno dos equipamentos às suas origens e na reconstituição da área utilizada, recompondo a sua condição original.

Rinaldo Góes Nolêto
Eng. Civil



O escritório da obra deverá conter instalações para a Fiscalização, sendo de responsabilidade do Construtor, o fornecimento do mobiliário, a limpeza do local e a reposição do material de consumo.

Os alojamentos deverão ser projetados e construídos em estrutura de madeira serrada, coberto com telhas em fibrocimento ondulada e piso em cimentado desempenado, conforme projeto anexo a estas especificações.

Será de responsabilidade do Construtor a proteção da área do canteiro de obras com a finalidade de assegurar o isolamento do local, a fim de evitar eventuais acidentes causados por acesso indevido de animais e pessoas estranhas. Poderão ser utilizados como proteção cerca ou tapume, a critério da Fiscalização.

Sua forma de medição e pagamento será por metro quadrado.

1.2.2 - Terraplenagem

1.2.2.1 – Desmatamento, destocamento e limpeza

O preparo de terrenos com vegetação e a limpeza de áreas, serão executados com a finalidade de deixar a área da obra livre de árvores, tocos, raízes, galhos, detritos, sujeiras e materiais de expurgo, atendendo a seção tipo abaixo:



DESMATAMENTO

Considerou-se nesta Especificação, como serviços de desmatamento, as atividades a seguir relacionadas:

- desmatamento mecanizado da área, com cortes de árvores, ou não;
- remoção dos materiais resultantes das operações de desmatamento, inclusive juntamento e queima do material, em área específica;

Dinaldo Gomes Nolêto



- remoção da camada vegetal;
- limpeza mecanizada do terreno.

Será atribuição do Construtor:

- obter a autorização junto aos órgãos competentes, para o desmatamento;
- manter intactas as reservas ecológicas definidas pela Resolução nº 004/85 do CONAMA;
- promover o aproveitamento dos recursos florestais a serem liberados pelo desmatamento, conforme determinações da Portaria nº 113/95 do IBAMA;

Os equipamentos convencionalmente utilizados para execução destes serviços são:

- tratores de porte médio a pesado, equipados com lâmina frontal, escarificador e/ou implementos especiais destinados a destoca de árvores de grande porte;
- tratores de pequeno porte, equipados com lâmina frontal, destinados a apoio e acabamentos em zonas e espaços restritos ou em terrenos de baixa capacidade de suporte;
- motoniveladoras, destinadas às operações de acabamento da superfície desmatada e limpa;
- carregadeiras frontais;
- caminhões basculantes;
- ferramental destinado a operações manuais.

O método a ser utilizado para o desmatamento e o tipo de equipamento a ser utilizado, será definido pelo Construtor, com a autorização da Fiscalização e Órgãos competentes, conforme as leis vigentes.

Nesta forma de desmatamento, somente as estradas e caminhos serão abertos com equipamentos quando serão derrubadas todas as árvores, com total destocamento e efetuado o enleiramento do material ao longo das estradas pelos próprios tratores.

Após o término das operações de desbravamento, todas as árvores e vegetação arbustiva serão abatidas com machados e foices, não havendo a operação de destocamento descrita no parágrafo anterior. Todo o material aproveitável poderá ser empilhado, medido e, disponibilizado para uso por parte da população local ou comercializado, a critério da Fiscalização, no próprio local da exploração, evitando-se o custo do transporte. O material não aproveitável será queimado. Nesta forma de desmatamento há um aproveitamento quase que total do material lenhoso.

É uma forma de desmatamento pouco onerosa, podendo permitir uma determinada receita. É indicado para áreas pequenas onde há deficiência de mão-de-obra.

As operações de destoca, encoivramento e corte das raízes são efetuadas manualmente. Este tipo de desmatamento é muito lento, não sendo aconselhável sua prática para áreas extensas.



Recomenda-se, que sempre que possível, o desmatamento seja executado durante a época de estiagem, quando deverá existir maior disponibilidade de mão-de-obra para sua execução, resultando no aumento de empregos temporários, beneficiando assim, o setor de serviços e melhorando o grau de aceitação social do projeto, principalmente no caso da utilização do processo manual.

Controle

O controle dos serviços de desmatamento e limpeza do terreno será efetuado pela Fiscalização, de acordo com o plano de desmatamento da área, se for o caso, e por apreciação visual.

A destinação do material objeto da remoção, se não estabelecida enfaticamente no plano, será decidida pela Fiscalização, devendo ter no sítio final, acabamento e espalhamento em harmonia com o ambiente do entorno.

Não será permitido provocar queimadas ou usar explosivos como forma de desmatamento.

No caso da queima dos restos vegetais, as cinzas e restos resultantes serão removidos para os locais de destinação antes referidos.

Estes serviços, estão sujeitos, a qualquer momento, ao longo do período de construção da Obra, à Fiscalização por parte do IBAMA, ficando ao encargo do Construtor, qualquer ônus proveniente de multas e penalidades pela não observância à legislação ambiental vigente.

DESTOCAMENTO MANUAL

Para fins desta Especificação, o destocamento será caracterizado pelo corte manual de árvores, com diâmetros até 15cm, incluindo a remoção das raízes.

LIMPEZA E REGULARIZAÇÃO DE ÁREAS

O material retirado com o desmatamento e roçagem será queimado ou removido pelo Construtor, para local apropriado, a critério da Fiscalização, devendo-se tomar todos os cuidados necessários à segurança e higiene pessoal e do meio ambiente.

O Construtor será responsável pela limpeza periódica e final (quando da conclusão das obras) das ruas onde serão implantados redes de distribuição, de coleta, adutoras, etc., em zonas urbanas, removendo entulhos e detritos acumulados nas vias, em decorrência da execução dos serviços.

1.2.2.2- Reconformação de plataforma

Esta especificação tem como objetivo orientar e sistematizar a reconformação mecânica da plataforma de vias rurais não pavimentada (estradas), de forma a reparar os principais defeitos que ocorrem na superfície.

Na execução do serviço deve ser utilizado motoniveladora, com no mínimo um operador de máquina e um ajudante de serviços gerais, com a seguinte metodologia:

- Os materiais a serem incorporados a pista, provenientes de faixas marginais (quando da redefinição da plataforma), não devem conter materiais inservíveis para não contaminar os materiais de revestimento;

Rinaldo Góes Nolêto



- O ângulo de avanço da lâmina da motoniveladora deve ser o maior possível. A lâmina deve estar inclinada para trás e o ângulo de ataque deve ser testado a cada operação;
- A reconformação da pista deve ser executada dos bordos para o centro, em meia pista, preparando-se uma leira próxima do eixo, efetuada no sentido do tráfego e, numa distância, no máximo 2 km.

A medição dos serviços de reconformação da plataforma será feita por m² de plataforma concluída.

Sua forma de medição e pagamento será pela área de reconformação.

1.2.2.3- Limpeza superficial de área de jazida

Serão desmatadas e limpas áreas das escavações exigidas para as estruturas permanentes e obras complementares, as áreas de pedreira e jazidas, as áreas de empréstimo com estocagem.

A limpeza consistirá na derrubada e/ou corte e remoção de todas as árvores e outras vegetações, mato, troncos, galhos, entulhos e outros elementos de refugo. Inclui também a remoção de todas as construções e/ou benfeitorias existentes na área a ser limpa, a critério da fiscalização. Árvores, tocos, mato e outras vegetações encontradas em áreas onde se fará a limpeza deverão ser cortadas no nível da superfície natural do terreno ou ligeiramente abaixo, a critério da fiscalização.

O destocamento consiste na extração de todos os tocos, troncos enterrados, raízes, touceira de raízes e outros materiais inaceitáveis na raspagem e remoção desses materiais.

Todo solo de natureza orgânica das áreas destocadas deve ser removido antes da execução de outras atividades especificadas para essa área.

O material oriundo da limpeza e do destocamento deverá ser completamente removido do local da obra.

Sua forma de medição e pagamento será pela área de limpeza superficial de jazida.

1.2.2.4- Expurgo de camada vegetal c/ estoc. p/ recuperação de áreas degradadas

Serão destocadas e expurgadas as áreas de jazidas.

As jazidas terão suas áreas desmatadas somente no limite utilizável e será feito um decapeamento progressivo dentro dos seus perímetros. Antes de se iniciar o decapeamento será feito através da técnica da repicagem a extração das espécies significativas em formação (arocira, jatobá, jurubeba, ipê, caneleiro, etc.) com altura entre 0,30 a 0,80m, que voltarão a ser replantadas quando da recomposição das áreas de jazidas. Esta técnica consiste na retirada da espécie, através da escavação em torno de seu sistema radicular, que será protegido e conservado até o replantio, onde deverão ser respeitadas as características de espaçamento mínimo e a necessidade hídrica de cada espécie.

A camada fértil ou expurgo será acumulado na periferia da área a ser explorada e protegida da insolação intensa por uma leve camada de subsolo e folhagem.

As áreas de jazidas e caixas de empréstimos serão recompostas fazendo-se retornar ao seu interior a camada fértil ou expurgo armazenado na sua periferia. No entanto, antes do lançamento e regularização da camada, será feita a escarificação e destorroamento do



fundo da cova no sentido de facilitar o enraizamento das espécies a germinarem. Após a regularização da camada, será feita a abertura das covas para plantio e replantio.

O destocamento envolve a escavação, a retirada e remoção total dos tocos e raízes e a reprodução da camada de solo orgânico, na profundidade determinada pela fiscalização.

O material orgânico resultante do desmatamento, destocamento e limpeza de jazidas será estocado e posteriormente espalhado sobre os taludes de aterros e jazidas, como medida de proteção ambiental.

No preço unitário previsto para os serviços constantes da planilha orçamentária deverão estar incluídos todos os materiais, ferramentas, transporte, mão de obra e encargos necessários à execução dos serviços.

Os serviços deste item deverão ser executados mediante a utilização de equipamentos adequados e complementado com o emprego de serviços manuais. O equipamento será em função da densidade e do tipo de vegetação local e dos prazos estabelecidos à execução da obra.

Os serviços serão aceitos desde que atendam às exigências determinadas nesta especificação e rejeitadas caso contrário.

Todo o material escavado e não reaproveitado deverá ser removido para locais previamente indicados pela fiscalização.

Sua medição e pagamento será pelo volume de expurgo.

1.2.2.5- Escavação, carga e transporte de material de jazida para revestimento primário

Os serviços compreendem a escavação dos materiais constituintes do terreno natural, transporte de materiais escavados para aterros ou bota-foras, retirada das camadas de má qualidade visando o preparo das fundações de aterro, de acordo com as indicações do projeto.

Estes materiais deverão ser transportados para locais previamente indicados, de modo a não causar transtorno à obra.

Os serviços compreendem ainda o arrasamento dos aterros, correções de erosão, a execução dos caminhos de serviço e bota-foras nos serviços de terraplenagem.

Todas as atividades deverão estar de acordo com as indicações de projeto.

Deverá ocorrer antes da execução da escavação, a remoção da camada vegetal e sua estocagem em local apropriado para posterior utilização. O acabamento da caixa de empréstimo envolverá as atividades de:

- Reconformação dos taludes;
- Estabelecimento da drenagem;
- Escarificação rasa do fundo da caixa de empréstimo;
- Reposição da camada vegetal estocada;
- Espalhamento e Incorporação do solo vegetal ao solo do fundo da caixa de empréstimo.

Materiais:

Os materiais procedentes dos cortes e dos empréstimos deverão ser classificados de acordo com as especificações gerais do DNIT referentes a Terraplenagem (DNIT – ES 280/97).

Rinaldo Gomes Nolêto
Cidade Civil



Equipamentos:

Deverá ser utilizado equipamento adequado que possibilite a execução dos serviços sob as condições especificadas. A escolha dos equipamentos deverá ser de acordo com o tipo de material. No caso de materiais de 1ª e/ou de 2ª Categorias:

- Tratores de esteiras com lâmina para pusher;
- Tratores de esteiras com lâminas e escarificadores;
- Escavo-transportadores;
- Caminhões basculantes;
- Motoniveladoras.

Inspeção e Controle:

A altura e a largura da plataforma nos cortes deverão atender à seção transversal especificada no projeto.

Os taludes dos cortes deverão apresentar, após operação de terraplenagem, a inclinação indicada no projeto.

Os serviços serão aceitos se estiverem de acordo com as especificações e serão rejeitados em caso contrário.

Os serviços rejeitados serão complementados ou corrigidos.

Para medição, deverá ser considerado o volume extraído, medido no corte, e a distância de transporte entre este e o local do depósito. Então será feito em metros cúbicos de material escavado e transportado, entre este e o local do depósito.

No preço unitário previsto para os serviços constantes da planilha orçamentária deverão estar incluídos todos os materiais, ferramentas, transporte, mão-de-obra e encargos necessários à execução dos serviços.

1.2.2.6- Espalhamento e compactação de material para revestimento primário

Os solos para os aterros provirão de empréstimos ou de cortes a serem escavados devidamente selecionados.

Os solos para os aterros deverão ser isentos, de matérias orgânicas, micáceas, e diatomáceas. Turfas e argilas orgânicas não devem ser empregadas.

Na execução do corpo dos aterros não será permitido o uso de solos de baixa capacidade de suporte ($ISC < 2\%$) e expansão maior que 4%. A camada final dos aterros deverá ser constituída de solo selecionado, dentre os melhores disponíveis. Não será permitido o uso de solos com expansão maior do que 2%.

A execução de aterros deverá prever a utilização racional de equipamento apropriado. Poderão ser empregados tratores de lâmina, escavo-transportadores, moto-escavo-transportadores, caminhões basculantes, motoniveladoras, rolos lisos, de pneus, pés-de-carneiro, estáticos ou vibratórios.

A execução de aterro deverá compreender a descarga e o espalhamento dos materiais procedentes de cortes ou empréstimos.

O lançamento do material para a construção dos aterros deve ser feito em camadas sucessivas, em locais onde os trechos estão intrafegáveis. Para o corpo dos aterros, a espessura da camada compactada não deverá ultrapassar 0,20m.

A conformação das camadas deverá ser executada mecanicamente, devendo o material ser espalhado com equipamento apropriado.



Os equipamentos, a mão-de-obra, o material e o transporte, bem como as despesas indiretas não serão objeto de medição, apenas considerados por ocasião da composição dos preços dos serviços.

Equipamento:

Os equipamentos que podem ser adotados para a execução dos serviços serão os seguintes: motoniveladora pesada com escarificador, carro tanque distribuidor de água, grade de discos.

No preço unitário previsto para os serviços constantes da planilha orçamentária deverão estar incluídos todos os materiais, ferramentas, transporte, mão-de-obra e encargos necessários à execução dos serviços.

Durante a construção, os serviços já executados deverão ser mantidos com boa conformação e permanente drenagem superficial.

O acabamento da plataforma de aterro será procedido mecanicamente, de forma a alcançar-se a conformação da seção transversal do projeto, admitidas as seguintes tolerâncias:

- Variação da altura máxima $\pm 0,05\text{m}$ para o eixo e bordos;
- Variação máxima da largura de $+0,30\text{m}$ para a semi-plataforma, não se admitindo variação para menos.

O controle será efetuado por nivelamento de eixos e bordos.

O acabamento, quanto à declividade transversal e inclinação dos taludes, será verificado pela Fiscalização, de acordo com o projeto.

Seu critério de medição e pagamento será pelo volume espalhado, considerando todo o trecho que corresponde o corpo estradal.

1.2.3 – Recuperação de áreas degradadas

1.2.3.1 – Reconformação da jazida

A recuperação das áreas degradadas (áreas de empréstimos e jazidas) consiste na recomposição da vegetação natural, correspondendo ao transporte de material estocado na periferia quando da exploração dessas áreas, seu espalhamento, e replantio.

Ao terminar a exploração das zonas de empréstimos e jazidas, a Empreiteira deverá recompor os locais utilizados com a redistribuição da terra vegetal retirada para que apresentem bom aspecto.

O material orgânico resultante da roçada manual da limpeza da faixa de domínio, de empréstimo e de jazidas será estocado e posteriormente espalhado sobre os taludes de aterros, fundos das caixas de empréstimos e de jazidas respectivamente, como medida de proteção ambiental.

As áreas de jazidas e de caixas de empréstimos serão recompostas fazendo-se retornar ao seu interior a camada fértil ou expurgo armazenado na sua periferia. No entanto, antes do lançamento e regularização da camada, será feita a escarificação e destorroamento do fundo da cova no sentido de facilitar o enraizamento das espécies a germinarem. A reposição do material estocado deve ser feita na ordem inversa de sua remoção, espalhando-se primeiro o material proveniente dos horizontes mais profundos (C ou B) e depois o solo orgânico (Horizonte A).

Seu critério de medição e pagamento será pela área de reconformação da jazida.

Rinaldo  Côes Nolêto



-CRITÉRIOS DE MEDIÇÃO E PAGAMENTO

1.3 CONDIÇÕES GERAIS

Todos os preços, independentemente de citação ou não nas Planilhas de Quantitativos e na regulamentação dos preços, incluem o fornecimento de materiais, equipamentos, energia e mão-de-obra para locação e execução dos serviços, supervisão e administração, equipamentos para execução e montagem, transportes, cargas e descargas dos materiais e equipamentos a serem instalados, transporte de pessoal até os locais das obras e no interior dos canteiros, impostos, seguros, controle de qualidade de materiais e serviços, enfim tudo o que for necessário para a perfeita execução, instalação e funcionamento das obras, bem como as despesas diretas e indiretas e o benefício do Construtor, compreendendo, ainda, sua mobilização, desmobilização e limpeza final.

Ao término dos serviços, após a limpeza e teste de todos os serviços, será procedida a inspeção de recebimento, no qual constarão as avaliações de todos os trabalhos efetuados. Havendo correções o construtor será obrigado a fazer as correções sem ônus para a CONTRATANTE.

1.4 MEDIÇÃO E PAGAMENTO

Estarão sujeitos à medição os serviços indicados na Planilha de Serviços da CONTRATANTE, parte integrante dos documentos contratuais, desde que tenham sido aceitos pela Fiscalização e sido executado de acordo com as Especificações, documentos de projeto, normas pertinentes da ABNT - Associação Brasileira de Normas Técnicas ou outras indicadas nas respectivas Especificações Técnicas.

As medições serão executadas pela Fiscalização, abrangendo serviços realizados e aceitos, conforme estabelecido no documento contratual.

As medições serão executadas de acordo com critérios específicos para cada tipo de serviço e obedecendo aos procedimentos determinados pela CONTRATANTE.

As medições dos serviços contratados; serão feitas em quantitativos dos serviços executados, e sempre adotando as suas respectivas unidades, discriminados nas planilhas orçamentárias do CONTRATO firmado entre a CONTRATADA e a CONTRATANTE.

Os pagamentos dos serviços contratados serão de acordo com as medições, conforme parágrafo acima, e sempre adotando os seus respectivos preços unitários, discriminados nas planilhas orçamentárias do CONTRATO firmado entre a CONTRATADA e a CONTRATANTE.

O Construtor deverá facilitar o acesso da Fiscalização ao local de execução dos serviços, bem como colocar à sua disposição os meios necessários à execução da medição.

Todos os serviços serão medidos nos desenhos e/ou documentos, ou ainda no local da obra, complementando se uns aos outros, salvo quando for explicitamente indicado em contrário.

Nos casos não incluídos nos Critérios de Medição aqui apresentados, fica entendido que os serviços serão medidos conforme unidade de Planilha Orçamentária e/ou conforme critérios usuais na Engenharia e aprovados pela Fiscalização.

Os serviços de códigos iguais, constantes na Planilha Orçamentária, obrigatoriamente terão preços unitários iguais.

Rinaldo Côes Nolêto
Eng. Civil
Reg. Nac.: 1901041409



Os preços unitários incluem todos os trabalhos auxiliares que permitam a completa execução dos serviços, não sendo considerados os serviços extras, que não tenham sido expressamente autorizados pela Fiscalização.

É responsabilidade do Construtor propiciar facilidades aos técnicos dos fornecedores de equipamentos que exercerão supervisão de montagem e testes de seus respectivos equipamentos.

Para qualquer serviço não previsto ou instalação especializada, não constante do Contrato, a CONTRATANTE se reserva o direito de contratá-los com terceiros, sem que caiba ao Construtor qualquer reivindicação de indenização ou pagamento.

1.5 PAGAMENTOS PARCIAIS

Os pagamentos parciais ao Construtor serão efetuados a partir da emissão do boletim de medição dos serviços executados. Nenhuma avaliação ou pagamento poderá ser requerido pelo Construtor quando, do julgamento da Fiscalização, os serviços não estiverem sendo procedidos de acordo com as condições contratuais e as especificações aqui contidas, assim como nenhuma avaliação ou pagamento poderá ser considerado como aceitação de algum serviço ou material defeituoso.

Todas as estimativas de progresso parciais estarão sujeitas as verificações e correções por ocasião de avaliação e do pagamento final.

1.6 PAGAMENTO FINAL

Ao término dos serviços, após a limpeza, teste e avaliação de todos os serviços concluídos, será procedida a inspeção preliminar ao recebimento, quando será preparado um documento, a ser fornecido ao Construtor pela Fiscalização, no qual constarão a avaliação de todos os trabalhos efetuados, os pagamentos recebidos pelo Construtor e as correções que se fizerem necessárias.

Deste documento será inferido o montante devido ao Construtor, ficando o pagamento deste montante consignado à renúncia por parte do Construtor a quaisquer reivindicações contra a CODEVASF, originadas em virtude do Contrato e a emissão do Termo de Recebimento.

1.7 RECEBIMENTO DA OBRA

Será feito em duas etapas:

1ª) Elaboração conjunta de DOCUMENTO CONDICIONADOR DO RECEBIMENTO (Recebimento preliminar), listando as pendências e elaborado por Comissão de Recebimento, quando da inspeção preliminar ao recebimento;

2ª) Emissão do Termo de Recebimento Definitivo, depois de sanadas as pendências.

3.0 Considerações finais

O Construtor deverá permitir o livre acesso da fiscalização, a qualquer lugar da obra, durante seu período de execução.

Será obrigação da Contratada, avisar à fiscalização da chegada dos materiais que serão utilizados, com antecedência suficiente ao momento de seu emprego, para que se possa executar os ensaios necessários.

Serão impugnados pela Fiscalização todos os trabalhos que não satisfaçam às condições contratuais. Ficará o construtor obrigado a demolir e a refazer os trabalhos



GOVERNO DO ESTADO DO PIAUÍ
PREFEITURA MUNICIPAL DE PAJEÚ DO PIAUÍ
GABINETE DO PREFEITO



impugnados pela fiscalização ficando por sua conta exclusiva as despesas decorrentes dessas providências.

Antes do preparo da proposta, o contratante deverá visitar o local das obras e tomar conhecimento dos serviços e obras do contrato, acompanhamento de um servidor da Prefeitura.

Pajeú do Piauí, 07 de julho de 2020.

Rinaldo Góes Nolêto
Engº Civil
Reg. Nac. 1901041409



GOVERNO DO ESTADO DO PIAUÍ
PREFEITURA MUNICIPAL DE PAJEÚ DO PIAUÍ
SECRETARIA DE OBRAS



DECLARAÇÃO DE MELHOR ORÇAMENTO

Eu, Rinaldo Góes Nolêto, portador do RG nº 1.466.772, CPF nº 795.556.673-49, CREA REGISTRO NAC. nº 1901041409, **DECLARO** perante à PREFEITURA MUNICIPAL DE PAJEÚ DO PIAUÍ, ESTADO DO PIAUÍ, sob as penas da lei, que o Orçamento Desonerado é mais vantajoso para a administração pública, por ser mais barato, conforme comparativo de planilhas, parte integrante desta declaração.

Pajeú do Piauí – PI, 07 de julho de 2020.

Rinaldo Góes Nolêto

CPF: 795.556.673-49



PLANILHA ORÇAMENTÁRIA - RECUPERAÇÃO DE ESTRADA VICINAL COM DESONERAÇÃO (MAIS VANTAJOSO)

TRECHO: SEDE DO MUNICÍPIO DE PAJEÚ DO PIAUÍ AO ASSENTAMENTO BREJINHO

BDI (%)

30,52%

ITEM	CÓDIGO	TABELA	S - Serviço I - Insumo	DESCRIÇÃO	UNI	QUANTITATIVO	CUSTO UNITÁRIO (R\$)	PREÇO COM BDI (R\$)	VALOR TOTAL (R\$)	VALOR TOTAL COM BDI (R\$)
1.1	74209/001	SINAPI	5	Placa de Obra em Chapa de Aço Galvanizado	m ²	14,40	256,64	318,82	3.695,62	4.591,01
1.2		COMP	5	Administração local da obra	mês	2,00	3.219,00	3.998,96	6.438,00	7.997,92
1.3		COMP	5	Mobilização e Desmobilização	un	1,00	4.538,51	5.638,19	4.538,51	5.638,19
1.4	73805/001	SINAPI	5	Barracão de obra para alojamento/escritório, piso em olinho 3A, paredes em compensado 10mm, cobertura em telha fibrocimento 6mm, incluso instalações elétricas e esquadrias reaproveitamento 5 vezes	m ²	16,00	315,34	391,75	5.045,44	6.268,00
1.5	73672	SINAPI	5	Desmatamento e limpeza mecanizada de terreno com árvores até Ø 0,15m, utilizando trator de esteiras	m ²	33.152,40	0,29	0,36	9.614,20	11.934,86
1.6	4915613	SICRO 3	5	Regularização mecânica da faixa de domínio	m ²	33.152,40	0,58	0,72	19.228,39	23.869,73
1.7	72961	SINAPI	5	Regularização e Compactação de Subleito ate 20 CM de Espessura	m ²	41.440,50	1,16	1,44	48.070,98	59.674,32
1.8	73903/001	SINAPI	5	Limpeza superficial de camada vegetal em jazida	m ²	8.288,10	0,28	0,35	2.320,67	2.900,84
1.9	74155/001	SINAPI	5	Escavacao e Transporte de Material de 1A CAT DMT 50M com Trator Sobre Esteiras 347 HP com Lamina e Escarificador - Jazida	m ³	8.288,10	1,76	1,57	10.443,01	13.012,32
1.10	93595	SINAPI	5	Transporte Comercial com Caminhao Basculante com 10 m ³ , Rodovia com Revestimento Primario - Jazida para obra	tkm	106.667,85	0,63	0,78	67.200,74	83.200,92
1.11	74034/001	SINAPI	5	Espalhamento de Material de 1A Categoria com Trator de Esterira com 153 HP	m ²	10.774,53	1,38	1,71	14.868,85	18.424,45
1.12	5915466	SICRO 3	5	Transporte de água com caminhão tanque de 6000l, rodovia em leito natural	tkm	23.764,47	1,32	1,64	31.369,10	38.973,73
1.13	74005/002	SINAPI	5	Compactação Mecânica, Com Controle do GC >= 95% do PN (Aress) (C/Modeladora 140 HP e Rolo Compressor Vibratorio 80 HP)	m ²	8.288,10	4,91	6,10	40.694,57	50.557,41
SUB - TOTAL									263.528,08	327.043,70

Importa à presente planilha orçamentária no valor de **R\$ 327.043,70** (trezentos e vinte e sete mil, quarenta e três reais e setenta centavos)

Rinaldo Soares Nolêto
Eng. Civil
Reg. Nac.: 1901041409



CURVA ABC - COM DESONERAÇÃO

TRECHO: SEDE DO MUNICÍPIO DE PAJEU DO PIAUÍ AO ASSENTAMENTO BREJINHO

BDI (%)

30,52%

ITEM	CÓDIGO	TABELA	S - Serviço / Insumo	DESCRIÇÃO	UNI	QUANTITATIVO	CUSTO UNITÁRIO (R\$)	PREÇO COM BDI (R\$)	VALOR TOTAL (R\$)	VALOR TOTAL COM BDI (R\$)	PESO (%)	ACUMULADO (%)
1.10	93595	SINAPI	S	Transporte Comercial com Caminhão Basculante com 10 m ³ , Rodovia com Revestimento Primário - jazida para	km	106.667,85	0,63	0,78	67.200,74	83.200,92	25,44%	25,44%
1.7	72961	SINAPI	S	Regularização e Compactação de Subleito até 20 CM de Espessura	m ²	41.440,50	1,16	1,44	48.070,98	59.674,32	18,25%	43,69%
1.13	74005/002	SINAPI	S	Compactação Mecânica, Com Controle do GC >= 95% do PN (Areas) (C/Miniveldora 140 HP e Rolo	m ²	8.288,10	4,91	6,10	40.694,57	50.557,41	15,46%	59,15%
1.12	5915466	SICRO 3	S	Transporte de Água com caminhão tanque de 6000L, rodovia em leito natural	tkm	23.764,47	1,32	1,64	31.369,10	38.973,73	11,92%	71,05%
1.6	4915613	SICRO 3	S	Regulentação mecânica da faixa de domínio	m ²	33.152,40	0,58	0,72	19.238,39	23.869,73	7,30%	78,36%
1.11	74034/001	SINAPI	S	Espalhamento de Material de 1A Categoria com Trator de Esteira com 153 HP	m ²	10.774,53	1,38	1,71	14.868,85	18.424,45	5,63%	84,00%
1.9	74155/001	SINAPI	S	Escavação e Transporte de Material de 1A CAT DMT SOM com Trator Sobre Esteiras 347 HP com Lâmina e Escarificador - jazida	m ³	8.288,10	1,26	1,57	10.443,01	13.012,32	3,98%	87,97%
1.5	73672	SINAPI	S	Desmatamento e limpeza mecanizada de terreno com árvores até Ø 0,15m, utilizando trator de esteiras	m ²	33.152,40	0,29	0,36	9.614,20	11.934,86	3,65%	91,62%
1.2		COMP	S	Administração local da obra	mês	2,00	3.219,00	3.998,96	6.438,00	7.997,92	2,45%	94,07%
1.4	73805/001	SINAPI	S	Barracão de obra para alojamento/escritório, piso em oinbo 3A, paredes em compensado 10mm, cobertura em telha fibrocimento 6mm, incluso instalações elétricas e esquadrias reaproveitamento 5 vezes	m ²	16,00	315,34	391,75	5.045,44	6.268,00	1,92%	95,99%
1.3		COMP	S	Mobilização e Desmobilização	un	1,00	4.538,51	5.638,19	4.538,51	5.638,19	1,72%	97,71%
1.1	74209/001	SINAPI	S	Placa de Obra em Chapa de Aço Galvanizado	m ²	14,40	256,64	318,82	3.695,62	4.591,01	1,40%	99,11%
1.8	73903/001	SINAPI	S	Limpeza superficial de camada vegetal em jazida	m ²	8.288,10	0,28	0,35	2.320,67	2.900,84	0,89%	100,00%
SUB - TOTAL									763.528,08	327.043,70		

Importa a presente planilha orçamentária no valor de **R\$ 327.043,70** (trezentos e vinte e sete mil, quarenta e três reais e setenta centavos)

CURVA ABC COM DESONERAÇÃO

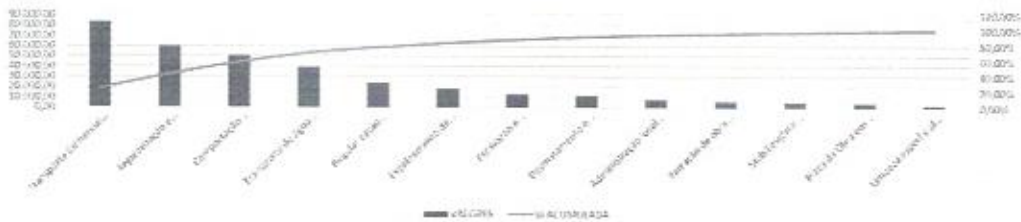

Rinaldo
Rinaldo *Góes* *Nolêto*
Eng. Civil
Reg. Nac.: 1901041409



CRONOGRAMA FÍSICO FINANCEIRO - COM DESONERAÇÃO (MAIS VANTAJOSO)

ITEM	DESCRIÇÃO DE SERVIÇOS	VALOR DOS SERVIÇOS (R\$)	SERVIÇOS A EXECUTAR				SERVIÇOS A EXECUTAR			
			MÊS 01				MÊS 02			
			VALOR PERÍODO (R\$)	PORCENTAGEM M (%)	VALOR ACUMULADO (R\$)	PORCENTAGEM ACUMULADA(%)	VALOR PERÍODO (R\$)	PORCENTAGEM (%)	VALOR ACUMULADO (R\$)	PORCENTAGEM ACUMULADA(%)
1.1	Placa da Obra em Chapa de Aço Galvanizado	4.591,01	4.591,01	100%	4.591,01	100%	-	0%	4.591,01	100%
1.2	Administração local da obra	7.997,92	3.998,96	50%	3.998,96	50%	3.998,96	50%	7.997,92	100%
1.3	Mobilização e Desmobilização	5.638,19	2.819,10	50%	2.819,10	50%	2.819,10	50%	5.638,19	100%
1.4	Barracão de obra para alojamento/escritório, piso em oinbo 3A, paredes em compensado 10mm, cobertura em telha fibrocimento 6mm, incluso instalações elétricas e esquadrias reaproveitamento 5 vezes	6.268,00	6.268,00	100%	6.268,00	100%			6.268,00	100%
1.5	Desmatamento e limpeza mecanizada de terreno com árvores até Ø 0,15m, utilizando trator de esteiras	11.934,86	5.967,43	50%	5.967,43	50%	5.967,43	50%	11.934,86	100%
1.6	Regularização mecânica da faixa de domínio	23.869,73	11.934,87	50%	11.934,87	50%	11.934,87	50%	23.869,73	100%
1.7	Regularização e Compactação de Subleito ate 20 CM de Espessura	59.674,32	29.837,16	50%	29.837,16	50%	29.837,16	50%	59.674,32	100%
1.8	Limpeza superficial de camada vegetal em jazida	2.900,84	1.450,42	50%	1.450,42	50%	1.450,42	50%	2.900,84	100%
1.9	Escavacao e Transporte de Material de 1A CAT DMT 50M com Trator Sobre Esteiras 347 HP com Lamina e Escarificador - Jazida	13.012,32	6.506,16	50%	6.506,16	50%	6.506,16	50%	13.012,32	100%
1.10	Transporte Comercial com Caminhao Basculante com 10 m³, Rodovia com Revestimento Primario - Jazida para obra	83.200,92	41.600,46	50%	41.600,46	50%	41.600,46	50%	83.200,92	100%
1.11	Espalhamento de Material de 1A Categoria com Trator de Esterira com 153 HP	18.424,45	9.212,23	50%	9.212,23	50%	9.212,23	50%	18.424,45	100%
1.12	Transporte de água com caminhão tanque de 6000l, rodovia em leito natural	38.973,73	19.486,87	50%	19.486,87	50%	19.486,87	50%	38.973,73	100%
1.13	Compactação Mecânica, Com Controle do GC >= 95% do PN (Areas) (C/Moniveladora 140 HP e Rolo Compressor Vibratorio 80 HP)	50.557,41	25.278,71	50%	25.278,71	50%	25.278,71	50%	50.557,41	100%
TOTAL R\$		327.043,70							327.043,70	



GOVERNO DO ESTADO DO PIAUÍ
PREFEITURA MUNICIPAL DE PAJEÚ DO PIAUÍ
GABINETE DO PREFEITO



DETALHAMENTO DO BDI - SERVIÇOS (COM DESONERAÇÃO)

Item	Descrição dos serviços	Preço de Venda (%)	Custo Direto (%)
1	Administração Central (A)		3,80%
2	Impostos e Taxas (I)		11,15%
2.1	ISS		
2.2	PIS	3,00%	
2.3	Cofins	0,65%	
2.4	CPRB (INSS)	3,00%	
		4,50%	
3	Risco, seguro e garantia (R)		1,62%
3.1	Risco	0,96%	
3.2	Seguro	0,33%	
3.3	Garantia	0,33%	
4	Despesas Financeiras (DF)		1,21%
5	Lucro (L)		8,69%
BDI* (%)			30,52

Considerações: Acórdão nº 2622/2013 - TCU /Plenário

$$(*) \text{ BDI} (\%) = (((1+(AC+S+R+G))*(1+DF))*(1+L)/(1-I))-1)*100$$

* Considerando a Lei nº 12.844/2013 e Acórdão 2293/2013-TCU -Plenário (Desoneração da Folha de Pagamento)

Rinaldo Góes Nolêto
Eng.º Civil
Reg. Nac.: 1901041409



GOVERNO DO ESTADO DO PIAUÍ
PREFEITURA MUNICIPAL DE PAJEÚ DO PIAUÍ
GABINETE DO PREFEITO



ENCARGOS SOCIAIS SOBRE A MÃO-DE-OBRA

ITEM	DESCRIÇÃO	COM DESONERAÇÃO		SEM DESONERAÇÃO	
		HORISTA (%)	MENSALISTA (%)	HORISTA (%)	MENSALISTA (%)
GRUPO "A" - ENCARGOS SOCIAIS BÁSICOS					
A1	INSS	0,00%	0,00%	20,00%	20,00%
A2	SESI	1,50%	1,50%	1,50%	1,50%
A3	SENAI	1,00%	1,00%	1,00%	1,00%
A4	INCRA	0,20%	0,20%	0,20%	0,20%
A5	SEBRAE	0,60%	0,60%	0,60%	0,60%
A6	Salário Educação	2,50%	2,50%	2,50%	2,50%
A7	Seguro Conta Acidentes de Trabalho	3,00%	3,00%	3,00%	3,00%
A8	FGTS	8,00%	8,00%	8,00%	8,00%
A9	SECONCI	0,00%	0,00%	0,00%	0,00%
A	SUBTOTAL DO GRUPO "A"	16,80%	16,80%	36,80%	36,80%
GRUPO B - ENCARGOS QUE RECEBEM INCIDÊNCIAS DE "A"					
B1	REPOUSO SEMANAL REMUNERADO	17,84%	0,00%	17,84%	0,00%
B2	FERIADOS	3,95%	0,00%	3,95%	0,00%
B3	AUXÍLIO - ENFERMIDADE	0,92%	0,69%	0,92%	0,69%
B4	13º Salário	11,02%	8,33%	11,02%	8,33%
B5	Licença Paternidade	0,08%	0,06%	0,08%	0,06%
B6	Faltas Justificadas	0,73%	0,56%	0,73%	0,56%
B7	Dias de Chuvas	1,20%	0,00%	1,20%	0,00%
B8	Auxílio Acidente de Trabalho	0,12%	0,09%	0,12%	0,09%
B9	Férias Gozadas	12,43%	9,39%	12,43%	9,39%
B10	Salário Maternidade	0,03%	0,02%	0,03%	0,02%
B	SUBTOTAL GRUPO "B"	48,32%	19,14%	48,32%	19,14%
GRUPO "C" - ENCARGOS SOCIAIS QUA NÃO RECEBEM INCIDÊNCIAS GLOBAIS DE "A"					
C1	Aviso Prévio Indenizado	7,73%	5,85%	7,73%	5,85%
C2	Aviso Prévio Trabalhado	0,42%	0,32%	0,42%	0,32%
C3	Férias Indenizadas	1,74%	1,31%	1,74%	1,31%
C4	Depósito Rescisão Sem Justa Causa	4,99%	3,78%	4,99%	3,78%
C5	Idenização Adicional	0,65%	0,49%	0,65%	0,49%
C	SUBTOTAL DO GRUPO "C"	15,53%	11,76%	15,53%	11,76%
GRUPO "D" - TAXAS DAS REINCIDÊNCIAS					
D1	REINCIDÊNCIA DE A SOBRE B	8,12%	3,22%	17,78%	7,04%
D2	REINCIDÊNCIA DE A SOBRE AVISO PRÉVIO TRABALHADO E REINCIÊNCIA DO	0,69%	0,52%	0,77%	0,59%
D	SUBTOTAL DO GRUPO "D"	8,81%	3,74%	18,55%	7,63%
TOTAL (A+B+C+D)		89,46%	51,43%	119,20%	76,32%

Rinaldo  Goes Nolêto
Eng. Civil
Reg. Nacl: 1901041409



PLANILHA DE CÁLCULO DE QUANTITATIVOS

Nº	DESCRIÇÃO	LARGURA (m)	EXTENSÃO (m)	ESPESURA (m)	VOLUME (m³)	PESO ESPECÍFICO (t/m³)	DISTÂNCIA (km)	EMPOLAMENTO	UNIDADE (un/mês)	ALTURA (m)	TOTAL	UND
1	Placa da Obra em Chapa de Aço Galvanizado	3,00	4,80	-	-	-	-	-	-	-	14,40	m²
2	Administração local da obra								2,00		2,00	mês
3	Mobilização e Desmobilização								1,00		1,00	un
4	Barracão de obra para alojamento/escritório, piso em zinco 3A, paredes em compensado 10mm, cobertura em telha fibrocimento firm, incluso instalações elétricas e esquadrias reaproveitamento 5 vezes	3,20	5,00								16,00	m²
5	Desmatamento e limpeza mecanizada de terreno com árvores até 0,1,15m, utilizando trator de esteiras	4,00	8.288,10								33.152,40	m²
6	Regularização mecânica da faixa de domínio	4,00	8.288,10								33.152,40	m²
7	Regularização e Compactação de Subleito até 20 CM de Espessura	5,00	8.288,10								41.440,50	m²
8	Limpeza superficial de camada vegetal em jazida	5,00	8.288,10	0,20						1,00	8.288,10	m²
9	Escavação e Transporte de Material de 1A CAT DMT 50M com Trator Sobre Esteiras, 347 HP com Lâmina e Escarificador - Jazida	5,00	8.288,10	0,20							8.288,10	m³
10	Transporte Comercial com Caminhão Basculante com 10 m³, Rodovia com Reversimento Primário - Jazida para obra	-	-	-	8.288,10	1,50	6,000	1,300			106.667,85	taKm
11	Espalhamento de Material de 1A Categoria com Trator de Esteira com 153 HP	5,00	8.288,10	0,20							10.774,53	m³
12	Transporte de água com caminhão tanque de 6000l, rodovia em leito natural				8.288,10	0,53	5,41				23.794,47	m³
13	Compactação Mecânica, Com Controle de GC >= 95% do PN (Aress) (C/Manivéladora 140 HP e Rolo Compressor Vibratório 80 HP)	5,00	8.288,10	0,20							8.288,10	m²

CPL PAJEÚ DO PIAUÍ
RUB: 256
RUB: 0000
23.794,47
8.288,10

Rinaldo Costa Nolêto
Eng. Civil
Reg. Nac.: 1901041409



GOVERNO DO ESTADO DO PIAUÍ
 PREFEITURA MUNICIPAL DE PAJEU DO PIAUI
 GABINETE DO PREFEITO

CÁLCULO DA DMT JAZIDA

TRECHO: SEDE AO ASSENTAMENTO BREJINHO
 EXTENSÃO: 8.288,10 m
 LARGURA: 5,00 m



d1 = 0,00 m d2 = 8288,10 m

$$DMT1 = \frac{(d1^2 + d2^2)}{2 \times (d1 + d2)} + d3$$

$$DMT1 = \frac{(0^2 + 8288,1^2)}{2 \times (0 + 8288,1)} + 6064$$

$$DMT1 = 11108,05 \text{ m}$$

DMT1 = 11,11 km

V1 = 8.288,10 m²

$$DMT = \frac{\sum Vi \times Di}{\sum Vi}$$

$$DMT = \frac{(V1 \times DMT1)}{(V1)}$$

$$DMT = \frac{(8288,1 \times 11,11)}{8288,10}$$

DMT (J1) = 11,11 km

TRECHO: SEDE AO ASSENTAMENTO BREJINHO
 EXTENSÃO: 8.288,10 m
 LARGURA: 5,00 m



d1 = 3850,00 m d2 = 4438,10 m

$$DMT1 = \frac{(d1^2 + d2^2)}{2 \times (d1 + d2)} + d3$$

$$DMT1 = \frac{(3850^2 + 4438,1^2)}{2 \times (3850 + 4438,1)} + 0$$

$$DMT1 = 2082,46 \text{ m}$$

DMT1 = 2,08 km

V1 = 8.288,10 m²

$$DMT = \frac{\sum Vi \times Di}{\sum Vi}$$

$$DMT = \frac{(V1 \times DMT1)}{(V1)}$$

$$DMT = \frac{(8288,1 \times 2,08)}{8288,10}$$

DMT (J2) = 2,08 km

DMT ADOTADA = 6,50 km

Rinaldo Góes Nolêto
 Eng.º Civil
 Reg. Nacional 1901041409



GOVERNO DO ESTADO DO PIAUÍ
PREFEITURA MUNICIPAL DE PAJEÚ DO PIAUÍ
GABINETE DO PREFEITO

CÁLCULO DA DMT ÁGUA - AÇUDE MACUNÃ

TRECHO: SEDE AO ASSENTAMENTO BREJINHO
EXTENSÃO: 8.288,10 m
LARGURA: 5,00 m



d1 = 0,00 m d2 = 8288,10 m

$$DMT1 = \frac{(d1^2 - d2^2)}{(2 \times (d1 + d2))} - d3$$
$$DMT1 = \frac{(0^2 - 8288,1^2)}{(2 \times (0 + 8288,1))} - 1,261$$
$$DMT1 = 5405,05 \text{ m}$$

DMT1 = 5,41 km

V1 = 8.288,10 m³

$$DMT = \frac{\sum Vi \times Di}{\sum Vi}$$

$$DMT = \frac{(V1 \times DMT1)}{(V1)}$$

$$DMT = \frac{(8288,1 \times 5,41)}{8288,10}$$

DMT (J1) = 5,41 km

Rinaldo
Rinaldo *Goes* **Nolêto**
Eng.º Civil
Reg. Nac.º 1901041409



GOVERNO DO ESTADO DO PIAUÍ
PREFEITURA MUNICIPAL DE PAJEÚ DO PIAUÍ
 GABINETE DO PREFEITO



Obra
**RECUPERAÇÃO DE ESTRADA VICINAL NO MUNICÍPIO
 DE PAJEÚ DO PIAUÍ**

Bancos
 SINAPI - 05/2020 -
 Piauí
 SICRO3 - 10/2019 -
 Piauí

B.D.I.
 30,52%

Encargos Sociais
 Desonerado:
 Horista: 89,46%
 Mensalista: 51,46%

Composições Analíticas com Preço Unitário
Composições Principais

1	Código	Banco	Descrição	Tipo	Und	Quant.	Valor Unit	Total		
Composição	74209/001	SINAPI	PLACA DE OBRA EM CHAPA DE ACO GALVANIZADO	CANT - CANTEIRO DE OBRAS	m²	1,0000000	256,64	256,64		
Composição Auxiliar	94962	SINAPI	CONCRETO MAGRO PARA LASTRO, TRAÇO 1:4,5:4,5 (CIMENTO/ AREIA MÉDIA/ BRITA 1) - PREPARO MECÂNICO COM BETONEIRA 400 L. AF_07/2016	FUES - FUNDAÇÕES E ESTRUTURAS	m³	0,0100000	233,98	2,33		
Composição Auxiliar	88262	SINAPI	CARPINTEIRO DE FORMAS COM ENCARGOS COMPLEMENTARES	SEDI - SERVIÇOS DIVERSOS	H	1,0000000	16,72	16,72		
Composição Auxiliar	88316	SINAPI	SERVEnte COM ENCARGOS COMPLEMENTARES	SEDI - SERVIÇOS DIVERSOS	H	2,0000000	13,15	26,30		
Insumo	00004813	SINAPI	PLACA DE OBRA (PARA CONSTRUCAO CIVIL) EM CHAPA GALVANIZADA *N. 22*, ADESIVADA, DE *2,0 X 1,125* M	Material	m²	1,0000000	190,00	190,00		
Insumo	00004491	SINAPI	PONTALETE DE MADEIRA NAO APARELHADA *7,5 X 7,5* CM (3 X 3 ") PINUS, MISTA OU EQUIVALENTE DA REGIAO	Material	M	4,0000000	4,19	16,76		
Insumo	00005075	SINAPI	PREGO DE ACO POLIDO COM CABECA 18 X 30 (2 3/4 X 10)	Material	KG	0,1100000	10,17	1,11		
Insumo	00004417	SINAPI	SARRAFO DE MADEIRA NAO APARELHADA *2,5 X 7* CM, MACARANDUBA, ANGELIM OU EQUIVALENTE DA REGIAO	Material	M	1,0000000	3,42	3,42		
					MO sem	16,15	LS =>	14,44	MO com	30,59
					LS =>				LS =>	
					Valor do	78,32			Valor com BDI =>	334,96
					BDI =>					

Rinaldo Góes Nolêto
 Eng. Civil
 101041409



GOVERNO DO ESTADO DO PIAUÍ
PREFEITURA MUNICIPAL DE PAJEÚ DO PIAUÍ
GABINETE DO PREFEITO



Obra
RECUPERAÇÃO DE ESTRADA VICINAL NO MUNICÍPIO
DE PAJEÚ DO PIAUÍ

Bancos
SINAPI - 05/2020 -
Piauí
SICRO3 - 10/2019 -
Piauí

B.D.I.
30,52%

Encargos Sociais
Desonerado:
Horista: 89,46%
Mensalista: 51,46%

2	Código	Banco	Descrição	Tipo	Und	Quant.	Valor Unit	Total
Composição	73805/001	SINAPI	BARRACAO DE OBRA PARA ALOJAMENTO/ESCRITORIO, PISO EM PINHO 3A, PAREDES EM COMPENSADO 10MM, COBERTURA EM TELHA FIBROCIMENTO 6MM, INCLUSO INSTALACOES ELETRICAS E ESQUADRIAS. REAPROVEITADO 5 VEZES	CANT - CANTEIRO DE OBRAS	m²	1,0000000	315,34	315,34
Composição Auxiliar	92873	SINAPI	LANÇAMENTO COM USO DE BALDES, ADENSAMENTO E ACABAMENTO DE CONCRETO EM ESTRUTURAS. AF_12/2015	FUES - FUNDAÇÕES E ESTRUTURAS	m³	0,0150000	136,18	2,04
Composição Auxiliar	88251	SINAPI	AUXILIAR DE SERRALHEIRO COM ENCARGOS COMPLEMENTARES	SEDI - SERVIÇOS DIVERSOS	H	0,0700000	13,62	0,95
Composição Auxiliar	88261	SINAPI	CARPINTEIRO DE ESQUADRIA COM ENCARGOS COMPLEMENTARES	SEDI - SERVIÇOS DIVERSOS	H	6,3400000	15,97	101,24
Composição Auxiliar	88264	SINAPI	ELETRICISTA COM ENCARGOS COMPLEMENTARES	SEDI - SERVIÇOS DIVERSOS	H	0,3000000	17,00	5,10
Composição Auxiliar	88315	SINAPI	SERRALHEIRO COM ENCARGOS COMPLEMENTARES	SEDI - SERVIÇOS DIVERSOS	H	0,0700000	16,76	1,17
Composição Auxiliar	88316	SINAPI	SERVENTE COM ENCARGOS COMPLEMENTARES	SEDI - SERVIÇOS DIVERSOS	H	7,0300000	13,15	92,44
Composição Auxiliar	6045	SINAPI	CONCRETO FCK=15MPA, PREPARO COM BETONEIRA, SEM LANCAMENTO	FUES - FUNDAÇÕES E ESTRUTURAS	m³	0,0150000	334,88	5,02
Composição Auxiliar	73372	SINAPI	PINHO DE TERCEIRA 1" X 12" E 1" X 9"	SEDI - SERVIÇOS DIVERSOS	m²	1,0200000	28,24	28,80

Rinaldo Goes Nolêto
Eng. Civil
Reg. Nac.: 1901041409



GOVERNO DO ESTADO DO PIAUÍ
PREFEITURA MUNICIPAL DE PAJEÚ DO PIAUÍ
GABINETE DO PREFEITO



Obra
RECUPERAÇÃO DE ESTRADA VICINAL NO MUNICÍPIO
DE PAJEÚ DO PIAUÍ

Bancos
SINAPI - 05/2020 -
Piauí
SICRO3 - 10/2019 -
Piauí

B.D.I.
30,52%

Encargos Sociais
Desonerado:
Horista: 89,46%
Mensalista: 51,46%

Composição Auxiliar	73465	SINAPI	PISO CIMENTADO E=1,5CM C/ARGAMASSA 1:3 CIMENTO AREIA ALISADO COLHER SOBRE BASE EXISTENTE E ARGAMASSA EM PREPARO MECANIZADO	PISO - PISOS	m ²	1,0000000	29,50	29,50
Insumo	00005085	SINAPI	CADEADO SIMPLES, EM LATAO MACICO CROMADO, LARGURA DE 35 MM, HASTE DE ACO TEMPERADO, CEMENTADO (NAO LONGA), INCLUI 2 CHAVES	Material	UN	0,0058000	18,14	0,10
Insumo	00001346	SINAPI	CHAPA DE MADEIRA COMPENSADA PLASTIFICADA PARA FORMA DE CONCRETO, DE 2,20 x 1,10 M, E = 10 MM	Material	m ²	0,3860000	23,51	9,07
Insumo	00001607	SINAPI	CONJUNTO ARRUELAS DE VEDACAO 5/16" PARA TELHA FIBROCIMENTO (UMA ARRUELA METALICA E UMA ARRUELA PVC - CONICAS)	Material	CJ	0,2140000	0,14	0,02
Insumo	00011467	SINAPI	CONJUNTO DE FECHADURA DE SOBREPOR EM FERRO PINTADO, SEM MACANETA, COM CHAVE GRANDE (SEM CILINDRO) - TIPO CAIXAO - COMPLETA	Material	UN	0,0058000	11,90	0,06
Insumo	00011891	SINAPI	CORDAO DE COBRE, FLEXIVEL, TORCIDO, CLASSE 4 OU 5, ISOLACAO EM PVC/D, 300 V, 2 CONDUTORES DE 2,5 MM2	Material	M	0,5360000	2,96	1,58
Insumo	00002370	SINAPI	DISJUNTOR TIPO NEMA, MONOPOLAR 10 ATE 30A, TENSAO MAXIMA DE 240 V	Material	UN	0,0057000	9,94	0,05

Rinaldo Goes Nolêto
Eng. Civil
Reg. Nac. 1901041409



GOVERNO DO ESTADO DO PIAUÍ
PREFEITURA MUNICIPAL DE PAJEÚ DO PIAUÍ
GABINETE DO PREFEITO



Obra
RECUPERAÇÃO DE ESTRADA VICINAL NO MUNICÍPIO
DE PAJEÚ DO PIAUÍ

Bancos
SINAPI - 05/2020 -
Piauí
SICRO3 - 10/2019 -
Piauí

B.D.I.
30,52%

Encargos Sociais
Desonerado:
Horista: 89,46%
Mensalista: 51,46%

Insumo	00021127	SINAPI	FITA ISOLANTE ADESIVA ANTICHAMA, USO ATE 750 V, EM ROLO DE 19 MM X 5 M	Material	UN	0,0240000	3,14	0,07
Insumo	00012128	SINAPI	INTERRUPTOR SIMPLES 10A, 250V, CONJUNTO MONTADO PARA SOBREPOR 4" X 2" (CAIXA + MODULO)	Material	UN	0,0230000	9,20	0,21
Insumo	00011056	SINAPI	PARAFUSO ROSCA SOBERBA ZINCADO CABECA CHATA FENDA SIMPLES 3,8 X 30 MM (1.1/4 ")	Material	UN	1,2800000	0,04	0,05
Insumo	00004491	SINAPI	PONTALETE DE MADEIRA NAO APARELHADA *7,5 X 7,5* CM (3 X 3 ") PINUS, MISTA OU EQUIVALENTE DA REGIAO	Material	M	0,9000000	4,19	3,77
Insumo	00005088	SINAPI	PORTA CADEADO, 3 1/2", EM ACO ZINCADO, PRETO, PARA PORTAO E JANELA	Material	UN	0,0058000	2,57	0,01
Insumo	00010555	SINAPI	PORTA DE MADEIRA, FOLHA MEDIA (NBR 15930) DE 80 X 210 CM, E = 35 MM, NUCLEO SARRAFEADO, CAPA LISA EM HDF, ACABAMENTO EM PRIMER PARA PINTURA	Material	UN	0,0115000	271,81	3,12
Insumo	00005075	SINAPI	PREGO DE ACO POLIDO COM CABECA 18 X 30 (2 3/4 X 10)	Material	KG	0,1000000	10,17	1,01
Insumo	00012296	SINAPI	SOQUETE DE PORCELANA BASE E27, FIXO DE TETO, PARA LAMPADAS	Material	UN	0,0461000	2,98	0,13
Insumo	00010567	SINAPI	TABUA DE MADEIRA NAO APARELHADA *2,5 X 23* CM (1 x 9 ") PINUS, MISTA OU EQUIVALENTE DA REGIAO	Material	M	0,2500000	5,17	1,29

Rinaldo  **Goes Nolêto**
Eng. Civil
Reg. Nac.: 1901041409



GOVERNO DO ESTADO DO PIAUÍ
PREFEITURA MUNICIPAL DE PAJEÚ DO PIAUÍ
 GABINETE DO PREFEITO



Obra
RECUPERAÇÃO DE ESTRADA VICINAL NO MUNICÍPIO
DE PAJEÚ DO PIAUÍ

Bancos
 SINAPI - 05/2020 -
 Piauí
 SICRO3 - 10/2019 -
 Piauí

B.D.I.
 30,52%

Encargos Sociais
 Desonerado:
 Horista: 89,46%
 Mensalista: 51,46%

Insumo	00007194	SINAPI	TELHA DE FIBROCIMENTO ONDULADA E = 6 MM, DE 2,44 X 1,10 M (SEM AMIANTO)	Material	m ²	0,3180000	24,10	7,66	
Insumo	00012147	SINAPI	TOMADA 2P+T 10A, 250V, CONJUNTO MONTADO PARA SOBREPOR 4" X 2" (CAIXA + MODULO)	Material	UN	0,0220000	13,68	0,30	
Insumo	00010490	SINAPI	VIDRO LISO INCOLOR 2 A 3 MM - SEM COLOCACAO	Material	m ²	0,0230000	86,25	1,98	
Insumo	00004448	SINAPI	VIGA DE MADEIRA NAO APARELHADA *7,5 X 15 CM (3 X 6 ") PINUS, MISTA OU EQUIVALENTE DA REGIAO	Material	M	0,7000000	24,29	17,00	
Insumo	00010952	SINAPI	CANTONEIRA ACO ABAS IGUAIS (QUALQUER BITOLA), E = 1/8 "	Material	KG	0,3030000	2,88	0,87	
Insumo	00011443	SINAPI	!EM PROCESSO DE DESATIVACAO! DOBRADICA FERRO POLIDO OU GALV 3 X 3" E=2MM PINO SOLTO OU REVERSIVEL SEM ANEIS	Material	UN	0,0346000	4,88	0,16	
Insumo	00012298	SINAPI	!EM PROCESSO DE DESATIVACAO! GLOBO ESFERICO DE VIDRO LISO TAMANHO MEDIO	Material	UN	0,0461000	12,55	0,57	
				MO sem	85,43	LS =>	76,43	MO com	161,86
				LS =>				LS =>	
				Valor do	96,24			Valor com BDI =>	411,58
				BDI =>					

3	Código	Banco	Descrição	Tipo	Und	Quant.	Valor Unit	Total
Composiçã	00000015	Próprio	Mobilização e Desmobilização de Equipamentos	CANT - CANTEIRO DE OBRAS	UN	1,0000000	4.538,51	4.538,51
Composiçã Auxiliar	5932	SINAPI	MOTONIVELADORA POTÊNCIA BÁSICA LÍQUIDA (PRIMEIRA MARCHA) 125 HP, PESO BRUTO 13032 KG, LARGURA DA LÂMINA DE 3,7 M - CHP DIURNO. AF_06/2014	CHOR - CUSTOS HORÁRIOS DE MÁQUINAS E EQUIPAMENTOS	CHP	5,2500000	125,33	657,98

Rinaldo
Rinaldo *Goes*
 Rinaldo **Goes** *Nolêto*
 Eng. Civil



GOVERNO DO ESTADO DO PIAUÍ
PREFEITURA MUNICIPAL DE PAJEÚ DO PIAUÍ
GABINETE DO PREFEITO



Obra	Bancos	B.D.I.	Encargos Sociais					
RECUPERAÇÃO DE ESTRADA VICINAL NO MUNICÍPIO DE PAJEÚ DO PIAUÍ	SINAPI - 05/2020 - Piauí SICRO3 - 10/2019 - Piauí	30,52%	Desonerado: Horista: 89,46% Mensalista: 51,46%					
Composição Auxiliar	5855 SINAPI	TRATOR DE ESTEIRAS, POTÊNCIA 347 HP, PESO OPERACIONAL 38,5 T, COM LÂMINA 8,70 M3 - CHP DIURNO. AF_06/2014	CHOR - CUSTOS HORÁRIOS DE MÁQUINAS E EQUIPAMENTOS	CHP	5,2500000	354,96	1.863,54	
Composição Auxiliar	5940 SINAPI	PÁ CARREGADEIRA SOBRE RODAS, POTÊNCIA LÍQUIDA 128 HP, CAPACIDADE DA CAÇAMBA 1,7 A 2,8 M3, PESO OPERACIONAL 11632 KG - CHP DIURNO. AF_06/2014	CHOR - CUSTOS HORÁRIOS DE MÁQUINAS E EQUIPAMENTOS	CHP	5,2500000	113,87	597,81	
Composição Auxiliar	91386 SINAPI	CAMINHÃO BASCULANTE 10 M3, TRUCADO CABINE SIMPLES, PESO BRUTO TOTAL 23.000 KG, CARGA ÚTIL MÁXIMA 15.935 KG, DISTÂNCIA ENTRE EIXOS 4,80 M, POTÊNCIA 230 CV INCLUSIVE CAÇAMBA METÁLICA - CHP DIURNO. AF_06/2014	CHOR - CUSTOS HORÁRIOS DE MÁQUINAS E EQUIPAMENTOS	CHP	10,5000000	135,16	1.419,18	
			MO sem LS =>	212,48	LS =>	190,08	MO com LS =>	402,56
			Valor do BDI =>	1.385,15			Valor com BDI =>	5.923,66

4	Código	Banco	Descrição	Tipo	Und	Quant.	Valor Unit	Total	
Composição	00000014	Próprio	Administração Local de Obra	CANT - CANTEIRO DE OBRAS	mês	1,0000000	3.219,00	3.219,00	
Composição Auxiliar	90778	SINAPI	ENGENHEIRO CIVIL DE OBRA PLENO COM ENCARGOS COMPLEMENTARES	SEDI - SERVIÇOS DIVERSOS	H	20,0000000	85,17	1.703,40	
Composição Auxiliar	90776	SINAPI	ENCARREGADO GERAL COM ENCARGOS COMPLEMENTARES	SEDI - SERVIÇOS DIVERSOS	H	40,0000000	21,06	842,40	
Composição Auxiliar	88326	SINAPI	VIGIA NOTURNO COM ENCARGOS COMPLEMENTARES	SEDI - SERVIÇOS DIVERSOS	H	40,0000000	16,83	673,20	
				MO sem LS =>	1.567,93	LS =>	1.402,67	MO com LS =>	2.970,60
				Valor do BDI =>	982,43			Valor com BDI =>	4.201,43

Rinaldo Góes Nolêto
Engº Civil
Reg. Nac.: 1901041409



GOVERNO DO ESTADO DO PIAUÍ
PREFEITURA MUNICIPAL DE PAJEÚ DO PIAUÍ
 GABINETE DO PREFEITO



Obra
**RECUPERAÇÃO DE ESTRADA VICINAL NO MUNICÍPIO
 DE PAJEÚ DO PIAUÍ**

Bancos
 SINAPI - 05/2020 -
 Piauí
 SICRO3 - 10/2019 -
 Piauí

B.D.I.
 30,52%

Encargos Sociais
 Desonerado:
 Horista: 89,46%
 Mensalista: 51,46%

5	Código	Banco	Descrição	Tipo	Und	Quant.	Valor Unit	Total	
Composição	73672	SINAPI	DESMATAMENTO E LIMPEZA MECANIZADA DE TERRENO COM ARVORES ATE Ø 15CM, UTILIZANDO TRATOR DE ESTEIRAS	SERP - SERVIÇOS PRELIMINARES	m²	1,0000000	0,29	0,29	
Composição Auxiliar	5851	SINAPI	TRATOR DE ESTEIRAS, POTÊNCIA 150 HP, PESO OPERACIONAL 16,7 T, COM RODA MOTRIZ ELEVADA E LÂMINA 3,18 M3 - CHP DIURNO. AF_06/2014	CHOR - CUSTOS HORÁRIOS DE MÁQUINAS E EQUIPAMENTOS	CHP	0,0020000	136,84	0,27	
Composição Auxiliar	88316	SINAPI	SERVENTE COM ENCARGOS COMPLEMENTARES	SEDI - SERVIÇOS DIVERSOS	H	0,0017000	13,15	0,02	
				MO sem LS =>	0,02	LS =>	0,02	MO com LS =>	0,04
				Valor do BDI =>	0,08		Valor com BDI =>	0,37	

6	Código	Banco	Descrição	Tipo	Und	Quant.	Valor Unit	Total
Composição	4915613	SICRO3	Regularização mecânica da faixa de domínio		m²	1,0000000	0,58	0,58
							Custo Horário de Execução =>	0,0000
							Fator de Influencia da Chuva - FIC	0,0173
							Custo do FIC =>	0,0000
							Produção de Equipe =>	632,1778
							Custo Unitário de Execução =>	0,0000

D	Banco	Código	Atividades Auxiliares	Quantidade	Unidade	Preço Unitário	Custo Horário		
Atividade Auxiliar	SINAPI	5855	TRATOR DE ESTEIRAS, POTÊNCIA 347 HP, PESO OPERACIONAL 38,5 T, COM LÂMINA 8,70 M3 - CHP DIURNO. AF_06/2014	0,0015818	CHP	0,0000	0,5615		
Atividade Auxiliar	SINAPI	88316	SERVENTE COM ENCARGOS COMPLEMENTARES	0,0015818	H	0,0000	0,0208		
						Custo Total das Atividades =>	0,5823		
				MO sem LS =>	0,02	LS =>	0,02	MO com LS =>	0,04
				Valor do BDI =>	0,17		Valor com BDI =>	0,75	

Rinaldo César Nolêto
 Eng.º Civil



GOVERNO DO ESTADO DO PIAUÍ
PREFEITURA MUNICIPAL DE PAJEÚ DO PIAUÍ
GABINETE DO PREFEITO



Obra
RECUPERAÇÃO DE ESTRADA VICINAL NO MUNICÍPIO
DE PAJEÚ DO PIAUÍ

Bancos
SINAPI - 05/2020 -
Piauí
SICRO3 - 10/2019 -
Piauí

B.D.I.
30,52%

Encargos Sociais
Desonerado:
Horista: 89,46%
Mensalista: 51,46%

7	Código Banco	Descrição	Tipo	Und	Quant.	Valor Unit	Total
Composição	72961 SINAPI	REGULARIZACAO E COMPACTACAO DE SUBLEITO ATE 20 CM DE ESPESSURA	PAVI - PAVIMENTAÇÃO	m²	1,0000000	1,16	1,16
Composição Auxiliar	5901 SINAPI	CAMINHÃO PIPA 10.000 L TRUCADO, PESO BRUTO TOTAL 23.000 KG, CARGA ÚTIL MÁXIMA 15.935 KG, DISTÂNCIA ENTRE EIXOS 4,8 M, POTÊNCIA 230 CV, INCLUSIVE TANQUE DE AÇO PARA TRANSPORTE DE ÁGUA - CHP DIURNO. AF_06/2014	CHOR - CUSTOS HORÁRIOS DE MÁQUINAS E EQUIPAMENTOS	CHP	0,0016109	158,14	0,25
Composição Auxiliar	5932 SINAPI	MOTONIVELADORA POTÊNCIA BÁSICA LÍQUIDA (PRIMEIRA MARCHA) 125 HP, PESO BRUTO 13032 KG, LARGURA DA LÂMINA DE 3,7 M - CHP DIURNO. AF_06/2014	CHOR - CUSTOS HORÁRIOS DE MÁQUINAS E EQUIPAMENTOS	CHP	0,0018525	125,33	0,23
Composição Auxiliar	7049 SINAPI	ROLO COMPACTADOR PE DE CARNEIRO VIBRATORIO, POTENCIA 125 HP, PESO OPERACIONAL SEM/COM LASTRO 11,95 / 13,30 T, IMPACTO DINAMICO 38,5 / 22,5 T, LARGURA DE TRABALHO 2,15 M - CHP DIURNO. AF_06/2014	CHOR - CUSTOS HORÁRIOS DE MÁQUINAS E EQUIPAMENTOS	CHP	0,0026849	116,35	0,31
Composição Auxiliar	96028 SINAPI	TRATOR DE PNEUS COM POTÊNCIA DE 85 CV, TRAÇÃO 4X4, COM GRADE DE DISCOS ACOPLADA - CHP DIURNO. AF_02/2017	CHOR - CUSTOS HORÁRIOS DE MÁQUINAS E EQUIPAMENTOS	CHP	0,0013424	103,76	0,13

Rinaldo Goes Nolêto
Eng.º Civil
Reg. Nac.: 1901041409



GOVERNO DO ESTADO DO PIAUÍ
PREFEITURA MUNICIPAL DE PAJEÚ DO PIAUÍ
 GABINETE DO PREFEITO



Obra
RECUPERAÇÃO DE ESTRADA VICINAL NO MUNICÍPIO
DE PAJEÚ DO PIAUÍ

Bancos
 SINAPI - 05/2020 -
 Piauí
 SICRO3 - 10/2019 -
 Piauí

B.D.I.
 30,52%

Encargos Sociais
 Desonerado:
 Horista: 89,46%
 Mensalista: 51,46%

Composição Auxiliar	5903 SINAPI	CAMINHÃO PIPA 10.000 L TRUCADO, PESO BRUTO TOTAL 23.000 KG, CARGA ÚTIL MÁXIMA 15.935 KG, DISTÂNCIA ENTRE EIXOS 4,8 M, POTÊNCIA 230 CV, INCLUSIVE TANQUE DE AÇO PARA TRANSPORTE DE ÁGUA - CHI DIURNO. AF_06/2014	CHOR - CUSTOS HORÁRIOS DE MÁQUINAS E EQUIPAMENTOS	CHI	0,0010739	33,27	0,03		
Composição Auxiliar	5934 SINAPI	MOTONIVELADORA POTÊNCIA BÁSICA LÍQUIDA (PRIMEIRA MARCHA) 125 HP, PESO BRUTO 13032 KG, LARGURA DA LÂMINA DE 3,7 M - CHI DIURNO. AF_06/2014	CHOR - CUSTOS HORÁRIOS DE MÁQUINAS E EQUIPAMENTOS	CHI	0,0008323	47,03	0,03		
Composição Auxiliar	96029 SINAPI	TRATOR DE PNEUS COM POTÊNCIA DE 85 CV, TRAÇÃO 4X4, COM GRADE DE DISCOS ACOPLADA - CHI DIURNO. AF_02/2017	CHOR - CUSTOS HORÁRIOS DE MÁQUINAS E EQUIPAMENTOS	CHI	0,0013424	30,89	0,04		
Composição Auxiliar	88316 SINAPI	SERVENTE COM ENCARGOS COMPLEMENTARES	SEDI - SERVIÇOS DIVERSOS	H	0,0107396	13,15	0,14		
			MO sem LS =>		0,12	LS =>	0,11	MO com LS =>	0,23
			Valor do BDI =>		0,35		Valor com BDI =>		1,51

8	Código	Banco	Descrição	Tipo	Und	Quant.	Valor Unit	Total		
Composição	73903/001	SINAPI	LIMPEZA SUPERFICIAL DA CAMADA VEGETAL EM JAZIDA	MOVT - MOVIMENTO DE TERRA	m²	1,0000000	0,28	0,28		
Composição Auxiliar	5851	SINAPI	TRATOR DE ESTEIRAS, POTÊNCIA 150 HP, PESO OPERACIONAL 16,7 T, COM RODA MOTRIZ ELEVADA E LÂMINA 3,18 M3 - CHP DIURNO. AF_06/2014	CHOR - CUSTOS HORÁRIOS DE MÁQUINAS E EQUIPAMENTOS	CHP	0,0018000	136,84	0,24		
Composição Auxiliar	88316	SINAPI	SERVENTE COM ENCARGOS COMPLEMENTARES	SEDI - SERVIÇOS DIVERSOS	H	0,0035000	13,15	0,04		
				MO sem LS =>		0,03	LS =>	0,03	MO com LS =>	0,06

Assinado por: *[Assinatura]* Nelôto



GOVERNO DO ESTADO DO PIAUÍ
PREFEITURA MUNICIPAL DE PAJEÚ DO PIAUÍ
GABINETE DO PREFEITO



Obra
RECUPERAÇÃO DE ESTRADA VICINAL NO MUNICÍPIO
DE PAJEÚ DO PIAUÍ

Bancos
SINAPI - 05/2020 -
Piauí
SICRO3 - 10/2019 -
Piauí
Valor do BDI => 0,08

B.D.I.
30,52%

Encargos Sociais
Desonerado:
Horista: 89,46%
Mensalista: 51,46%

Valor com BDI => 0,36

9	Código	Banco	Descrição	Tipo	Und	Quant.	Valor Unit	Total	
Composição	74155/001	SINAPI	ESCAVACAO E TRANSPORTE DE MATERIAL DE 1A CAT DMT 50M COM TRATOR SOBRE ESTEIRAS 347 HP COM LAMINA E ESCARIFICADOR	MOVT - MOVIMENTO DE TERRA	m³	1,0000000	1,26	1,26	
Composição Auxiliar	5855	SINAPI	TRATOR DE ESTEIRAS, POTÊNCIA 347 HP, PESO OPERACIONAL 38,5 T, COM LÂMINA 8,70 M3 - CHP DIURNO. AF_06/2014	CHOR - CUSTOS HORÁRIOS DE MÁQUINAS E EQUIPAMENTOS	CHP	0,0034483	354,96	1,22	
Composição Auxiliar	88316	SINAPI	SERVENTE COM ENCARGOS COMPLEMENTARES	SEDI - SERVIÇOS DIVERSOS	H	0,0034483	13,15	0,04	
				MO sem LS =>	0,04	LS =>	0,04	MO com LS =>	0,08
				Valor do BDI =>	0,38			Valor com BDI =>	1,64

10	Código	Banco	Descrição	Tipo	Und	Quant.	Valor Unit	Total
Composição	93595	SINAPI	TRANSPORTE COM CAMINHÃO BASCULANTE DE 10 M3, EM VIA URBANA EM REVESTIMENTO PRIMÁRIO (UNIDADE: TXKM). AF_04/2016	TRAN - TRANSPORTES, CARGAS E DESCARGAS	TXKM	1,0000000	0,63	0,63
Composição Auxiliar	91386	SINAPI	CAMINHÃO BASCULANTE 10 M3, TRUCADO CABINE SIMPLES, PESO BRUTO TOTAL 23.000 KG, CARGA ÚTIL MÁXIMA 15.935 KG, DISTÂNCIA ENTRE EIXOS 4,80 M, POTÊNCIA 230 CV INCLUSIVE CAÇAMBA METÁLICA - CHP DIURNO. AF_06/2014	CHOR - CUSTOS HORÁRIOS DE MÁQUINAS E EQUIPAMENTOS	CHP	0,0044400	135,16	0,60

Rinaldo Góes Nolêto
Eng. Civil
Reg. Nac.: 1901041409



GOVERNO DO ESTADO DO PIAUÍ
PREFEITURA MUNICIPAL DE PAJEÚ DO PIAUÍ
 GABINETE DO PREFEITO



Obra
RECUPERAÇÃO DE ESTRADA VICINAL NO MUNICÍPIO
DE PAJEÚ DO PIAUÍ

Bancos
 SINAPI - 05/2020 - Piauí
 SICRO3 - 10/2019 - Piauí

B.D.I.
 30,52%

Encargos Sociais
 Desonerado:
 Horista: 89,46%
 Mensalista: 51,46%

Composição Auxiliar	91387 SINAPI	CAMINHÃO BASCULANTE 10 M3, TRUCADO CABINE SIMPLES, PESO BRUTO TOTAL 23.000 KG, CARGA ÚTIL MÁXIMA 15.935 KG, DISTÂNCIA ENTRE EIXOS 4,80 M, POTÊNCIA 230 CV INCLUSIVE CAÇAMBA METÁLICA - CHI DIURNO. AF_06/2014	CHOR - CUSTOS HORÁRIOS DE MÁQUINAS E EQUIPAMENTOS	CHI	0,0011100	33,97	0,03	
			MO sem LS =>	0,03	LS =>	0,03	MO com LS =>	0,06
			Valor do BDI =>	0,19		Valor com BDI =>		0,82

11	Código	Banco	Descrição	Tipo	Und	Quant.	Valor Unit	Total
Composição	74034/001	SINAPI	ESPALHAMENTO DE MATERIAL DE 1A CATEGORIA COM TRATOR DE ESTEIRA COM 153HP	MOVT - MOVIMENTO DE TERRA	m³	1,0000000	1,38	1,38
Composição Auxiliar	5851	SINAPI	TRATOR DE ESTEIRAS, POTÊNCIA 150 HP, PESO OPERACIONAL 16,7 T, COM RODA MOTRIZ ELEVADA E LÂMINA 3,18 M3 - CHP DIURNO. AF_06/2014	CHOR - CUSTOS HORÁRIOS DE MÁQUINAS E EQUIPAMENTOS	CHP	0,0079000	136,84	1,08
Composição Auxiliar	5853	SINAPI	TRATOR DE ESTEIRAS, POTÊNCIA 150 HP, PESO OPERACIONAL 16,7 T, COM RODA MOTRIZ ELEVADA E LÂMINA 3,18 M3 - CHI DIURNO. AF_06/2014	CHOR - CUSTOS HORÁRIOS DE MÁQUINAS E EQUIPAMENTOS	CHI	0,0034000	47,72	0,16
Composição Auxiliar	88316	SINAPI	SERVENTE COM ENCARGOS COMPLEMENTARES	SEDI - SERVIÇOS DIVERSOS	H	0,0113000	13,15	0,14
			MO sem LS =>	0,15	LS =>	0,13	MO com LS =>	0,28
			Valor do BDI =>	0,42		Valor com BDI =>		1,80

12	Código	Banco	Descrição	Tipo	Und	Quant.	Valor Unit	Total
Composição	5915451	SICRO3	Transporte de água com caminhão tanque de 6.000 l - rodovia em leito natural		tkm	1,0000000	1,32	1,32

Rinaldo Goes Nolêto
 Eng.º Civil



GOVERNO DO ESTADO DO PIAUÍ
 PREFEITURA MUNICIPAL DE PAJEÚ DO PIAUÍ
 GABINETE DO PREFEITO



Obra
 RECUPERAÇÃO DE ESTRADA VICINAL NO MUNICÍPIO
 DE PAJEÚ DO PIAUÍ

Bancos
 SINAPI - 05/2020 - Piauí
 SICRO3 - 10/2019 - Piauí

B.D.I.
 30,52%

Encargos Sociais
 Desonerado:
 Horista: 89,46%
 Mensalista: 51,46%

Custo Horário de Execução => 0,0000
 Fator de Influencia da Chuva - FIC 0,0173
 Custo do FIC => 0,0000
 Produção de Equipe => 99,5985
 Custo Unitário de Execução => 0,0000

D	Banco	Código	Atividades Auxiliares	Quantidade	Unidade	Preço Unitário	Custo Horário
Atividade Auxiliar	SINAPI	6259	CAMINHÃO PIPA 6.000 L, PESO BRUTO TOTAL 13.000 KG, DISTÂNCIA ENTRE EIXOS 4,80 M, POTÊNCIA 189 CV INCLUSIVE TANQUE DE AÇO PARA TRANSPORTE DE ÁGUA, CAPACIDADE 6 M3 - CHP DIURNO. AF_06/2014	0,0100403	CHP	0,0000	1,3171
Custo Total das Atividades =>							1,3171
				MO sem	0,07	LS => 0,06	MO com 0,13
				LS =>			LS =>
				Valor do	0,40	Valor com BDI =>	1,72
				BDI =>			

13	Código	Banco	Descrição	Tipo	Und	Quant.	Valor Unit	Total
Composição	74005/002	SINAPI	COMPACTACAO MECANICA C/ CONTROLE DO GC>=95% DO PN (AREAS) (C/MONIVELADORA 140 HP E ROLO COMPRESSOR VIBRATORIO 80 HP)	MOVT - MOVIMENTO DE TERRA	m³	1,0000000	4,91	4,91
Composição Auxiliar	5684	SINAPI	ROLO COMPACTADOR VIBRATÓRIO DE UM CILINDRO AÇO LISO, POTÊNCIA 80 HP, PESO OPERACIONAL MÁXIMO 8,1 T, IMPACTO DINÂMICO 16,15 / 9,5 T, LARGURA DE TRABALHO 1,68 M - CHP DIURNO. AF_06/2014	CHOR - CUSTOS HORÁRIOS DE MÁQUINAS E EQUIPAMENTOS	CHP	0,0050000	84,93	0,42

Rinaldo
 Rinaldo Góes Nolêto
 Eng. Civil
 Reg. Nac.: 1901041409



GOVERNO DO ESTADO DO PIAUÍ
PREFEITURA MUNICIPAL DE PAJEÚ DO PIAUÍ
GABINETE DO PREFEITO



Obra
RECUPERAÇÃO DE ESTRADA VICINAL NO MUNICÍPIO
DE PAJEÚ DO PIAUÍ

Bancos
SINAPI - 05/2020 -
Piauí
SICRO3 - 10/2019 -
Piauí

B.D.I.
30,52%

Encargos Sociais
Desonerado:
Horista: 89,46%
Mensalista: 51,46%

Composição Auxiliar	Código	Descrição	Material	Unidade	Quantidade	Valor	Valor	Valor
Composição Auxiliar	5921 SINAPI	GRADE DE DISCO REBOCÁVEL COM 20 DISCOS 24" X 6 MM COM PNEUS PARA TRANSPORTE - CHP DIURNO. AF_06/2014	CHOR - CUSTOS HORÁRIOS DE MÁQUINAS E EQUIPAMENTOS	CHP	0,0100000	2,49		0,02
Composição Auxiliar	5932 SINAPI	MOTONIVELADORA POTÊNCIA BÁSICA LÍQUIDA (PRIMEIRA MARCHA) 125 HP, PESO BRUTO 13032 KG, LARGURA DA LÂMINA DE 3,7 M - CHP DIURNO. AF_06/2014	CHOR - CUSTOS HORÁRIOS DE MÁQUINAS E EQUIPAMENTOS	CHP	0,0050000	125,33		0,62
Composição Auxiliar	6259 SINAPI	CAMINHÃO PIPA 6.000 L, PESO BRUTO TOTAL 13.000 KG, DISTÂNCIA ENTRE EIXOS 4,80 M, POTÊNCIA 189 CV INCLUSIVE TANQUE DE AÇO PARA TRANSPORTE DE ÁGUA, CAPACIDADE 6 M3 - CHP DIURNO. AF_06/2014	CHOR - CUSTOS HORÁRIOS DE MÁQUINAS E EQUIPAMENTOS	CHP	0,0100000	131,18		1,31
Composição Auxiliar	7049 SINAPI	ROLO COMPACTADOR PE DE CARNEIRO VIBRATORIO, POTENCIA 125 HP, PESO OPERACIONAL SEM/COM LASTRO 11,95 / 13,30 T, IMPACTO DINAMICO 38,5 / 22,5 T, LARGURA DE TRABALHO 2,15 M - CHP DIURNO. AF_06/2014	CHOR - CUSTOS HORÁRIOS DE MÁQUINAS E EQUIPAMENTOS	CHP	0,0100000	116,35		1,16
Composição Auxiliar	89035 SINAPI	TRATOR DE PNEUS, POTÊNCIA 85 CV, TRAÇÃO 4X4, PESO COM LASTRO DE 4.675 KG - CHP DIURNO. AF_06/2014	CHOR - CUSTOS HORÁRIOS DE MÁQUINAS E EQUIPAMENTOS	CHP	0,0100000	99,74		0,99
Composição Auxiliar	88316 SINAPI	SERVENTE COM ENCARGOS COMPLEMENTARES	SEDI - SERVIÇOS DIVERSOS	H	0,0300000	13,15		0,39
			MO sem			0,44	LS =>	0,39
			LS =>					0,83
			Valor do			1,49	Valor com BDI =>	6,40
			BDI =>					

Composições Auxiliares

Rinaldo Goes Nolêto



GOVERNO DO ESTADO DO PIAUÍ
PREFEITURA MUNICIPAL DE PAJEÚ DO PIAUÍ
GABINETE DO PREFEITO



Obra
RECUPERAÇÃO DE ESTRADA VICINAL NO MUNICÍPIO
DE PAJEÚ DO PIAUÍ

Bancos
SINAPI - 05/2020 -
Piauí
SICRO3 - 10/2019 -
Piauí

B.D.I.
30,52%

Encargos Sociais
Desonerado:
Horista: 89,46%
Mensalista: 51,46%

	Código	Banco	Descrição	Tipo	Und	Quant.	Valor Unit	Total	
Composição	88628	SINAPI	ARGAMASSA TRAÇO 1:3 (EM VOLUME DE CIMENTO E AREIA MÉDIA ÚMIDA), PREPARO MECÂNICO COM BETONEIRA 400 L. AF_08/2019	SEDI - SERVIÇOS DIVERSOS	m³	1,0000000	365,11	365,11	
Composição Auxiliar	88830	SINAPI	BETONEIRA CAPACIDADE NOMINAL DE 400 L, CAPACIDADE DE MISTURA 280 L, MOTOR ELÉTRICO TRIFÁSICO POTÊNCIA DE 2 CV, SEM CARREGADOR - CHP DIURNO. AF_10/2014	CHOR - CUSTOS HORÁRIOS DE MÁQUINAS E EQUIPAMENTOS	CHP	0,8000000	1,53	1,22	
Composição Auxiliar	88831	SINAPI	BETONEIRA CAPACIDADE NOMINAL DE 400 L, CAPACIDADE DE MISTURA 280 L, MOTOR ELÉTRICO TRIFÁSICO POTÊNCIA DE 2 CV, SEM CARREGADOR - CHI DIURNO. AF_10/2014	CHOR - CUSTOS HORÁRIOS DE MÁQUINAS E EQUIPAMENTOS	CHI	2,6200000	0,29	0,75	
Composição Auxiliar	88377	SINAPI	OPERADOR DE BETONEIRA ESTACIONÁRIA/MISTURADOR COM ENCARGOS COMPLEMENTARES	SEDI - SERVIÇOS DIVERSOS	H	3,4200000	14,93	51,06	
Insumo	00000370	SINAPI	AREIA MEDIA - POSTO JAZIDA/FORNECEDOR (RETIRADO NA JAZIDA, SEM TRANSPORTE)	Material	m³	1,0700000	34,00	36,38	
Insumo	00001379	SINAPI	CIMENTO PORTLAND COMPOSTO CP II-32	Material	KG	483,7000000	0,57	275,70	
				MO sem LS =>	20,57	LS =>	18,41	MO com LS =>	38,98
				Valor do BDI =>	111,43		Valor com BDI =>		476,54

	Código	Banco	Descrição	Tipo	Und	Quant.	Valor Unit	Total
Composição	88251	SINAPI	AUXILIAR DE SERRALHEIRO COM ENCARGOS COMPLEMENTARES	SEDI - SERVIÇOS DIVERSOS	H	1,0000000	13,62	13,62

Rinaldo Góes Nolêto
Eng. Civil



GOVERNO DO ESTADO DO PIAUÍ
PREFEITURA MUNICIPAL DE PAJEÚ DO PIAUÍ
 GABINETE DO PREFEITO



Obra
RECUPERAÇÃO DE ESTRADA VICINAL NO MUNICÍPIO
DE PAJEÚ DO PIAUÍ

Bancos
 SINAPI - 05/2020 -
 Piauí
 SICRO3 - 10/2019 -
 Piauí

B.D.I.
 30,52%

Encargos Sociais
 Desonerado:
 Horista: 89,46%
 Mensalista: 51,46%

Composição Auxiliar	95320	SINAPI	CURSO DE CAPACITAÇÃO PARA AUXILIAR DE SERRALHEIRO (ENCARGOS COMPLEMENTARES) - HORISTA	SEDI - SERVIÇOS DIVERSOS	H	1,0000000	0,07	0,07		
Insumo	00000252	SINAPI	AJUDANTE DE SERRALHEIRO	Mão de Obra	H	1,0000000	9,23	9,23		
Insumo	00037370	SINAPI	ALIMENTAÇÃO - HORISTA (COLETADO CAIXA)	Outros	H	1,0000000	1,77	1,77		
Insumo	00043489	SINAPI	EPI - FAMILIA PEDREIRO - HORISTA (ENCARGOS COMPLEMENTARES - COLETADO CAIXA)	Equipamento	H	1,0000000	0,96	0,96		
Insumo	00037372	SINAPI	EXAMES - HORISTA (COLETADO CAIXA)	Outros	H	1,0000000	0,35	0,35		
Insumo	00043465	SINAPI	FERRAMENTAS - FAMILIA PEDREIRO - HORISTA (ENCARGOS COMPLEMENTARES - COLETADO CAIXA)	Equipamento	H	1,0000000	0,50	0,50		
Insumo	00037373	SINAPI	SEGURO - HORISTA (COLETADO CAIXA)	Taxas	H	1,0000000	0,07	0,07		
Insumo	00037371	SINAPI	TRANSPORTE - HORISTA (COLETADO CAIXA)	Serviços	H	1,0000000	0,67	0,67		
				MO sem		4,91	LS =>	4,39	MO com	9,30
				LS =>					LS =>	
				Valor do		4,15			Valor com BDI =>	17,77
				BDI =>						

Composição	Código	Banco	Descrição	Tipo	Und	Quant.	Valor Unit	Total
Composição	88831	SINAPI	BETONEIRA CAPACIDADE NOMINAL DE 400 L, CAPACIDADE DE MISTURA 280 L, MOTOR ELÉTRICO TRIFÁSICO POTÊNCIA DE 2 CV, SEM CARREGADOR - CHI DIURNO. AF_10/2014	CHOR - CUSTOS HORÁRIOS DE MÁQUINAS E EQUIPAMENTOS	CHI	1,0000000	0,29	0,29

Rinaldo
Rinaldo *Góes* **Nolêto**
 Eng. Civil
 Reg. Nac.: 1901041409



GOVERNO DO ESTADO DO PIAUÍ
PREFEITURA MUNICIPAL DE PAJEÚ DO PIAUÍ
 GABINETE DO PREFEITO



Obra
RECUPERAÇÃO DE ESTRADA VICINAL NO MUNICÍPIO
DE PAJEÚ DO PIAUÍ

Bancos
SINAPI - 05/2020 -
Piauí
SICRO3 - 10/2019 -
Piauí

B.D.I.
30,52%

Encargos Sociais
Desonerado:
Horista: 89,46%
Mensalista: 51,46%

Composição Auxiliar	88826	SINAPI	BETONEIRA CAPACIDADE NOMINAL DE 400 L, CAPACIDADE DE MISTURA 280 L, MOTOR ELÉTRICO TRIFÁSICO POTÊNCIA DE 2 CV, SEM CARREGADOR - DEPRECIAÇÃO. AF_10/2014	CHOR - CUSTOS HORÁRIOS DE MÁQUINAS E EQUIPAMENTOS	H	1,0000000	0,26	0,26		
Composição Auxiliar	88827	SINAPI	BETONEIRA CAPACIDADE NOMINAL DE 400 L, CAPACIDADE DE MISTURA 280 L, MOTOR ELÉTRICO TRIFÁSICO POTÊNCIA DE 2 CV, SEM CARREGADOR - JUROS. AF_10/2014	CHOR - CUSTOS HORÁRIOS DE MÁQUINAS E EQUIPAMENTOS	H	1,0000000	0,03	0,03		
					MO sem LS =>	0,00	LS =>	0,00	MO com LS =>	0,00
					Valor do BDI =>	0,08	Valor com BDI =>			0,37

	Código	Banco	Descrição	Tipo	Und	Quant.	Valor Unit	Total
Composição	88830	SINAPI	BETONEIRA CAPACIDADE NOMINAL DE 400 L, CAPACIDADE DE MISTURA 280 L, MOTOR ELÉTRICO TRIFÁSICO POTÊNCIA DE 2 CV, SEM CARREGADOR - CHP DIURNO. AF_10/2014	CHOR - CUSTOS HORÁRIOS DE MÁQUINAS E EQUIPAMENTOS	CHP	1,0000000	1,53	1,53
Composição Auxiliar	88826	SINAPI	BETONEIRA CAPACIDADE NOMINAL DE 400 L, CAPACIDADE DE MISTURA 280 L, MOTOR ELÉTRICO TRIFÁSICO POTÊNCIA DE 2 CV, SEM CARREGADOR - DEPRECIAÇÃO. AF_10/2014	CHOR - CUSTOS HORÁRIOS DE MÁQUINAS E EQUIPAMENTOS	H	1,0000000	0,26	0,26

Rinaldo
Rinaldo *Goês* *Nolêto*
 Eng^o. Civil
 Reg. Nac.: 1901041409



GOVERNO DO ESTADO DO PIAUÍ
PREFEITURA MUNICIPAL DE PAJEÚ DO PIAUÍ
 GABINETE DO PREFEITO



Obra RECUPERAÇÃO DE ESTRADA VICINAL NO MUNICÍPIO DE PAJEÚ DO PIAUÍ
Bancos SINAPI - 05/2020 - Piauí
 SICRO3 - 10/2019 - Piauí
B.D.I. 30,52%
Encargos Sociais
 Desonerado:
 Horista: 89,46%
 Mensalista: 51,46%

Composição Auxiliar	88827	SINAPI	BETONEIRA CAPACIDADE NOMINAL DE 400 L, CAPACIDADE DE MISTURA 280 L, MOTOR ELÉTRICO TRIFÁSICO POTÊNCIA DE 2 CV, SEM CARREGADOR - JUROS. AF_10/2014	CHOR - CUSTOS HORÁRIOS DE MÁQUINAS E EQUIPAMENTOS	H	1,0000000	0,03	0,03	
Composição Auxiliar	88828	SINAPI	BETONEIRA CAPACIDADE NOMINAL DE 400 L, CAPACIDADE DE MISTURA 280 L, MOTOR ELÉTRICO TRIFÁSICO POTÊNCIA DE 2 CV, SEM CARREGADOR - MANUTENÇÃO. AF_10/2014	CHOR - CUSTOS HORÁRIOS DE MÁQUINAS E EQUIPAMENTOS	H	1,0000000	0,24	0,24	
Composição Auxiliar	88829	SINAPI	BETONEIRA CAPACIDADE NOMINAL DE 400 L, CAPACIDADE DE MISTURA 280 L, MOTOR ELÉTRICO TRIFÁSICO POTÊNCIA DE 2 CV, SEM CARREGADOR - MATERIAIS NA OPERAÇÃO. AF_10/2014	CHOR - CUSTOS HORÁRIOS DE MÁQUINAS E EQUIPAMENTOS	H	1,0000000	1,00	1,00	
						MO sem LS =>	0,00	0,00	0,00
						Valor do BDI =>	0,46	Valor com BDI =>	1,99

	Código	Banco	Descrição	Tipo	Und	Quant.	Valor Unit	Total
Composição	88826	SINAPI	BETONEIRA CAPACIDADE NOMINAL DE 400 L, CAPACIDADE DE MISTURA 280 L, MOTOR ELÉTRICO TRIFÁSICO POTÊNCIA DE 2 CV, SEM CARREGADOR - DEPRECIÇÃO. AF_10/2014	CHOR - CUSTOS HORÁRIOS DE MÁQUINAS E EQUIPAMENTOS	H	1,0000000	0,26	0,26

Rinaldo Góes Nolêto
 Eng.º Civil
 Reg. Nac.: 1901041409



GOVERNO DO ESTADO DO PIAUÍ
 PREFEITURA MUNICIPAL DE PAJEÚ DO PIAUÍ
 GABINETE DO PREFEITO



Obra
RECUPERAÇÃO DE ESTRADA VICINAL NO MUNICÍPIO
DE PAJEÚ DO PIAUÍ

Bancos
SINAPI - 05/2020 -
Piauí
SICRO3 - 10/2019 -
Piauí

B.D.I.
30,52%

Encargos Sociais
Desonerado:
Horista: 89,46%
Mensalista: 51,46%

Insumo	00010535	SINAPI	BETONEIRA CAPACIDADE NOMINAL 400 L, CAPACIDADE DE MISTURA 280 L, MOTOR ELETRICO TRIFASICO 220/380 V POTENCIA 2 CV, SEM CARREGADOR	Equipamento	UN	0,0000640	4.091,80	0,26	
				MO sem	0,00	LS =>	0,00	MO com	0,00
				LS =>				LS =>	
				Valor do	0,07			Valor com BDI =>	0,33
				BDI =>					

	Código	Banco	Descrição	Tipo	Und	Quant.	Valor Unit	Total	
Composição	88827	SINAPI	BETONEIRA CAPACIDADE NOMINAL DE 400 L, CAPACIDADE DE MISTURA 280 L, MOTOR ELÉTRICO TRIFÁSICO POTÊNCIA DE 2 CV, SEM CARREGADOR - JUROS. AF_10/2014	CHOR - CUSTOS HORÁRIOS DE MÁQUINAS E EQUIPAMENTOS	H	1,0000000	0,03	0,03	
Insumo	00010535	SINAPI	BETONEIRA CAPACIDADE NOMINAL 400 L, CAPACIDADE DE MISTURA 280 L, MOTOR ELETRICO TRIFASICO 220/380 V POTENCIA 2 CV, SEM CARREGADOR	Equipamento	UN	0,0000076	4.091,80	0,03	
				MO sem	0,00	LS =>	0,00	MO com	0,00
				LS =>				LS =>	
				Valor do	0,00			Valor com BDI =>	0,03
				BDI =>					

	Código	Banco	Descrição	Tipo	Und	Quant.	Valor Unit	Total
Composição	88828	SINAPI	BETONEIRA CAPACIDADE NOMINAL DE 400 L, CAPACIDADE DE MISTURA 280 L, MOTOR ELÉTRICO TRIFÁSICO POTÊNCIA DE 2 CV, SEM CARREGADOR - MANUTENÇÃO. AF_10/2014	CHOR - CUSTOS HORÁRIOS DE MÁQUINAS E EQUIPAMENTOS	H	1,0000000	0,24	0,24

Rinaldo Góes Nolêto
 Eng. Civil
 Reg. Nac.: 1901041409



GOVERNO DO ESTADO DO PIAUÍ
 PREFEITURA MUNICIPAL DE PAJEÚ DO PIAUÍ
 GABINETE DO PREFEITO



Obra
 RECUPERAÇÃO DE ESTRADA VICINAL NO MUNICÍPIO
 DE PAJEÚ DO PIAUÍ

Bancos
 SINAPI - 05/2020 -
 Piauí
 SICRO3 - 10/2019 -
 Piauí

B.D.I.
 30,52%

Encargos Sociais
 Desonerado:
 Horista: 89,46%
 Mensalista: 51,46%

Insumo	00010535	SINAPI	BETONEIRA CAPACIDADE NOMINAL 400 L, CAPACIDADE DE MISTURA 280 L, MOTOR ELETRICO TRIFASICO 220/380 V POTENCIA 2 CV, SEM CARREGADOR	Equipamento	UN	0,0000600	4.091,80	0,24	
				MO sem	0,00	LS =>	0,00	MO com	0,00
				LS =>				LS =>	
				Valor do	0,07			Valor com BDI =>	0,31
				BDI =>					

	Código	Banco	Descrição	Tipo	Und	Quant.	Valor Unit	Total	
Composição	88829	SINAPI	BETONEIRA CAPACIDADE NOMINAL DE 400 L, CAPACIDADE DE MISTURA 280 L, MOTOR ELÉTRICO TRIFÁSICO POTÊNCIA DE 2 CV, SEM CARREGADOR - MATERIAIS NA OPERAÇÃO. AF_10/2014	CHOR - CUSTOS HORÁRIOS DE MÁQUINAS E EQUIPAMENTOS	H	1,0000000	1,00	1,00	
Insumo	00002705	SINAPI	ENERGIA ELETRICA ATE 2000 KWH INDUSTRIAL, SEM DEMANDA	Material	KW/H	1,2500000	0,80	1,00	
				MO sem	0,00	LS =>	0,00	MO com	0,00
				LS =>				LS =>	
				Valor do	0,30			Valor com BDI =>	1,30
				BDI =>					

	Código	Banco	Descrição	Tipo	Und	Quant.	Valor Unit	Total
Composição	91387	SINAPI	CAMINHÃO BASCULANTE 10 M3, TRUCADO CABINE SIMPLES, PESO BRUTO TOTAL 23.000 KG, CARGA ÚTIL MÁXIMA 15.935 KG, DISTÂNCIA ENTRE EIXOS 4,80 M, POTÊNCIA 230 CV INCLUSIVE CAÇAMBA METÁLICA - CHI DIURNO. AF_06/2014	CHOR - CUSTOS HORÁRIOS DE MÁQUINAS E EQUIPAMENTOS	CHI	1,0000000	33,97	33,97

Rinaldo Góes Nolêto
 Eng. Civil
 Reg. Nac.: 1901041409



GOVERNO DO ESTADO DO PIAUÍ
 PREFEITURA MUNICIPAL DE PAJEÚ DO PIAUÍ
 GABINETE DO PREFEITO



Obra
RECUPERAÇÃO DE ESTRADA VICINAL NO MUNICÍPIO
DE PAJEÚ DO PIAUÍ

Bancos
 SINAPI - 05/2020 -
 Piauí
 SICRO3 - 10/2019 -
 Piauí

B.D.I.
 30,52%

Encargos Sociais
 Desonerado:
 Horista: 89,46%
 Mensalista: 51,46%

Composição Auxiliar	Código	Banco	Descrição	Tipo	Und	Quant.	Valor Unit	Total		
Composição Auxiliar	91380	SINAPI	CAMINHÃO BASCULANTE 10 M3, TRUCADO CABINE SIMPLES, PESO BRUTO TOTAL 23.000 KG, CARGA ÚTIL MÁXIMA 15.935 KG, DISTÂNCIA ENTRE EIXOS 4,80 M, POTÊNCIA 230 CV INCLUSIVE CAÇAMBA METÁLICA - DEPRECIAÇÃO. AF_06/2014	CHOR - CUSTOS HORÁRIOS DE MÁQUINAS E EQUIPAMENTOS	H	1,0000000	14,40	14,40		
Composição Auxiliar	91381	SINAPI	CAMINHÃO BASCULANTE 10 M3, TRUCADO CABINE SIMPLES, PESO BRUTO TOTAL 23.000 KG, CARGA ÚTIL MÁXIMA 15.935 KG, DISTÂNCIA ENTRE EIXOS 4,80 M, POTÊNCIA 230 CV INCLUSIVE CAÇAMBA METÁLICA - JUROS. AF_06/2014	CHOR - CUSTOS HORÁRIOS DE MÁQUINAS E EQUIPAMENTOS	H	1,0000000	2,65	2,65		
Composição Auxiliar	91382	SINAPI	CAMINHÃO BASCULANTE 10 M3, TRUCADO CABINE SIMPLES, PESO BRUTO TOTAL 23.000 KG, CARGA ÚTIL MÁXIMA 15.935 KG, DISTÂNCIA ENTRE EIXOS 4,80 M, POTÊNCIA 230 CV INCLUSIVE CAÇAMBA METÁLICA - IMPOSTOS E SEGUROS. AF_06/2014	CHOR - CUSTOS HORÁRIOS DE MÁQUINAS E EQUIPAMENTOS	H	1,0000000	1,04	1,04		
Composição Auxiliar	88281	SINAPI	MOTORISTA DE BASCULANTE COM ENCARGOS COMPLEMENTARES	SEDI - SERVIÇOS DIVERSOS	H	1,0000000	15,88	15,88		
				MO sem LS =>		6,52	LS =>	5,83	MO com LS =>	12,35
				Valor do BDI =>		10,36		Valor com BDI =>		44,33

Código	Banco	Descrição	Tipo	Und	Quant.	Valor Unit	Total
--------	-------	-----------	------	-----	--------	------------	-------

Rinaldo José Nolêto
 Eng. Civil
 Reg. Nac.: 1901041409



GOVERNO DO ESTADO DO PIAUÍ
PREFEITURA MUNICIPAL DE PAJEÚ DO PIAUÍ
GABINETE DO PREFEITO



Obra
RECUPERAÇÃO DE ESTRADA VICINAL NO MUNICÍPIO
DE PAJEÚ DO PIAUÍ

Bancos
SINAPI - 05/2020 -
Piauí
SICRO3 - 10/2019 -
Piauí

B.D.I.
30,52%

Encargos Sociais
Desonerado:
Horista: 89,46%
Mensalista: 51,46%

Composição	91386	SINAPI	CAMINHÃO BASCULANTE 10 M3, TRUCADO CABINE SIMPLES, PESO BRUTO TOTAL 23.000 KG, CARGA ÚTIL MÁXIMA 15.935 KG, DISTÂNCIA ENTRE EIXOS 4,80 M, POTÊNCIA 230 CV INCLUSIVE CAÇAMBA METÁLICA - CHP DIURNO. AF_06/2014	CHOR - CUSTOS HORÁRIOS DE MÁQUINAS E EQUIPAMENTOS	CHP	1,0000000	135,16	135,16
Composição Auxiliar	91380	SINAPI	CAMINHÃO BASCULANTE 10 M3, TRUCADO CABINE SIMPLES, PESO BRUTO TOTAL 23.000 KG, CARGA ÚTIL MÁXIMA 15.935 KG, DISTÂNCIA ENTRE EIXOS 4,80 M, POTÊNCIA 230 CV INCLUSIVE CAÇAMBA METÁLICA - DEPRECIÇÃO. AF_06/2014	CHOR - CUSTOS HORÁRIOS DE MÁQUINAS E EQUIPAMENTOS	H	1,0000000	14,40	14,40
Composição Auxiliar	91381	SINAPI	CAMINHÃO BASCULANTE 10 M3, TRUCADO CABINE SIMPLES, PESO BRUTO TOTAL 23.000 KG, CARGA ÚTIL MÁXIMA 15.935 KG, DISTÂNCIA ENTRE EIXOS 4,80 M, POTÊNCIA 230 CV INCLUSIVE CAÇAMBA METÁLICA - JUROS. AF_06/2014	CHOR - CUSTOS HORÁRIOS DE MÁQUINAS E EQUIPAMENTOS	H	1,0000000	2,65	2,65
Composição Auxiliar	91382	SINAPI	CAMINHÃO BASCULANTE 10 M3, TRUCADO CABINE SIMPLES, PESO BRUTO TOTAL 23.000 KG, CARGA ÚTIL MÁXIMA 15.935 KG, DISTÂNCIA ENTRE EIXOS 4,80 M, POTÊNCIA 230 CV INCLUSIVE CAÇAMBA METÁLICA - IMPOSTOS E SEGUROS. AF_06/2014	CHOR - CUSTOS HORÁRIOS DE MÁQUINAS E EQUIPAMENTOS	H	1,0000000	1,04	1,04

Rinaldo Gomes Nolêto
Prefeito Municipal



GOVERNO DO ESTADO DO PIAUÍ
PREFEITURA MUNICIPAL DE PAJEÚ DO PIAUÍ
 GABINETE DO PREFEITO



Obra RECUPERAÇÃO DE ESTRADA VICINAL NO MUNICÍPIO DE PAJEÚ DO PIAUÍ
Bancos SINAPI - 05/2020 - Piauí
 SICRO3 - 10/2019 - Piauí
B.D.I. 30,52%
Encargos Sociais
 Desonerado:
 Horista: 89,46%
 Mensalista: 51,46%

Composição Auxiliar	91383	SINAPI	CAMINHÃO BASCULANTE 10 M3, TRUCADO CABINE SIMPLES, PESO BRUTO TOTAL 23.000 KG, CARGA ÚTIL MÁXIMA 15.935 KG, DISTÂNCIA ENTRE EIXOS 4,80 M, POTÊNCIA 230 CV INCLUSIVE CAÇAMBA METÁLICA - MANUTENÇÃO. AF_06/2014	CHOR - CUSTOS HORÁRIOS DE MÁQUINAS E EQUIPAMENTOS	H	1,0000000	27,01	27,01		
Composição Auxiliar	91384	SINAPI	CAMINHÃO BASCULANTE 10 M3, TRUCADO CABINE SIMPLES, PESO BRUTO TOTAL 23.000 KG, CARGA ÚTIL MÁXIMA 15.935 KG, DISTÂNCIA ENTRE EIXOS 4,80 M, POTÊNCIA 230 CV INCLUSIVE CAÇAMBA METÁLICA - MATERIAIS NA OPERAÇÃO. AF_06/2014	CHOR - CUSTOS HORÁRIOS DE MÁQUINAS E EQUIPAMENTOS	H	1,0000000	74,18	74,18		
Composição Auxiliar	88281	SINAPI	MOTORISTA DE BASCULANTE COM ENCARGOS COMPLEMENTARES	SEDI - SERVIÇOS DIVERSOS	H	1,0000000	15,88	15,88		
				MO sem LS =>		6,52	LS =>	5,83	MO com LS =>	12,35
				Valor do BDI =>		41,25		Valor com BDI =>		176,41

	Código	Banco	Descrição	Tipo	Und	Quant.	Valor Unit	Total
Composição	91380	SINAPI	CAMINHÃO BASCULANTE 10 M3, TRUCADO CABINE SIMPLES, PESO BRUTO TOTAL 23.000 KG, CARGA ÚTIL MÁXIMA 15.935 KG, DISTÂNCIA ENTRE EIXOS 4,80 M, POTÊNCIA 230 CV INCLUSIVE CAÇAMBA METÁLICA - DEPRECIAÇÃO. AF_06/2014	CHOR - CUSTOS HORÁRIOS DE MÁQUINAS E EQUIPAMENTOS	H	1,0000000	14,40	14,40

Rinaldo Góes Volêto
 Eng.º Civil
 Matr. 1000041409



GOVERNO DO ESTADO DO PIAUÍ
PREFEITURA MUNICIPAL DE PAJEÚ DO PIAUÍ
 GABINETE DO PREFEITO



Obra
**RECUPERAÇÃO DE ESTRADA VICINAL NO MUNICÍPIO
 DE PAJEÚ DO PIAUÍ**

Bancos
 SINAPI - 05/2020 -
 Piauí
 SICRO3 - 10/2019 -
 Piauí

B.D.I.
 30,52%

Encargos Sociais
 Desonerado:
 Horista: 89,46%
 Mensalista: 51,46%

Insumo	00037734	SINAPI	CACAMBA METALICA BASCULANTE COM CAPACIDADE DE 10 M3 (INCLUI MONTAGEM, NAO INCLUI CAMINHAO)	Material	UN	0,0000400	38.611,88	1,54	
Insumo	00037747	SINAPI	CAMINHAO TRUCADO, PESO BRUTO TOTAL 23000 KG, CARGA UTIL MAXIMA 15935 KG, DISTANCIA ENTRE EIXOS 4,80 M, POTENCIA 230 CV (INCLUI CABINE E CHASSI, NAO INCLUI CARROCERIA)	Equipamento	UN	0,0000400	321.618,06	12,86	
				MO sem LS =>	0,00	LS =>	0,00	MO com LS =>	0,00
				Valor do BDI =>	4,39		Valor com BDI =>	18,79	

	Código	Banco	Descrição	Tipo	Und	Quant.	Valor Unit	Total	
Composição	91382	SINAPI	CAMINHÃO BASCULANTE 10 M3, TRUCADO CABINE SIMPLES, PESO BRUTO TOTAL 23.000 KG, CARGA ÚTIL MÁXIMA 15.935 KG, DISTÂNCIA ENTRE EIXOS 4,80 M, POTÊNCIA 230 CV INCLUSIVE CAÇAMBA METÁLICA - IMPOSTOS E SEGUROS. AF_06/2014	CHOR - CUSTOS HORÁRIOS DE MÁQUINAS E EQUIPAMENTOS	H	1,0000000	1,04	1,04	
Insumo	00037734	SINAPI	CACAMBA METALICA BASCULANTE COM CAPACIDADE DE 10 M3 (INCLUI MONTAGEM, NAO INCLUI CAMINHAO)	Material	UN	0,0000029	38.611,88	0,11	
Insumo	00037747	SINAPI	CAMINHAO TRUCADO, PESO BRUTO TOTAL 23000 KG, CARGA UTIL MAXIMA 15935 KG, DISTANCIA ENTRE EIXOS 4,80 M, POTENCIA 230 CV (INCLUI CABINE E CHASSI, NAO INCLUI CARROCERIA)	Equipamento	UN	0,0000029	321.618,06	0,93	
				MO sem LS =>	0,00	LS =>	0,00	MO com LS =>	0,00



GOVERNO DO ESTADO DO PIAUÍ
PREFEITURA MUNICIPAL DE PAJEÚ DO PIAUÍ
 GABINETE DO PREFEITO



Obra
RECUPERAÇÃO DE ESTRADA VICINAL NO MUNICÍPIO
DE PAJEÚ DO PIAUÍ

Bancos
 SINAPI - 05/2020 -
 Piauí
 SICRO3 - 10/2019 -
 Piauí
 Valor do BDI => 0,31

B.D.I.
 30,52%

Encargos Sociais
 Desonerado:
 Horista: 89,46%
 Mensalista: 51,46%

Valor com BDI => 1,35

	Código	Banco	Descrição	Tipo	Und	Quant.	Valor Unit	Total	
Composição	91381	SINAPI	CAMINHÃO BASCULANTE 10 M3, TRUCADO CABINE SIMPLES, PESO BRUTO TOTAL 23.000 KG, CARGA ÚTIL MÁXIMA 15.935 KG, DISTÂNCIA ENTRE EIXOS 4,80 M, POTÊNCIA 230 CV INCLUSIVE CAÇAMBA METÁLICA - JUROS. AF_06/2014	CHOR - CUSTOS HORÁRIOS DE MÁQUINAS E EQUIPAMENTOS	H	1,0000000	2,65	2,65	
Insumo	00037734	SINAPI	CACAMBA METALICA BASCULANTE COM CAPACIDADE DE 10 M3 (INCLUI MONTAGEM, NAO INCLUI CAMINHÃO)	Material	UN	0,0000074	38.611,88	0,28	
Insumo	00037747	SINAPI	CAMINHÃO TRUCADO, PESO BRUTO TOTAL 23000 KG, CARGA UTIL MAXIMA 15935 KG, DISTANCIA ENTRE EIXOS 4,80 M, POTENCIA 230 CV (INCLUI CABINE E CHASSI, NAO INCLUI CARROCERIA)	Equipamento	UN	0,0000074	321.618,06	2,37	
				MO sem LS =>	0,00	LS =>	0,00	MO com LS =>	0,00
				Valor do BDI =>	0,80		Valor com BDI =>		3,45

	Código	Banco	Descrição	Tipo	Und	Quant.	Valor Unit	Total
Composição	91383	SINAPI	CAMINHÃO BASCULANTE 10 M3, TRUCADO CABINE SIMPLES, PESO BRUTO TOTAL 23.000 KG, CARGA ÚTIL MÁXIMA 15.935 KG, DISTÂNCIA ENTRE EIXOS 4,80 M, POTÊNCIA 230 CV INCLUSIVE CAÇAMBA METÁLICA - MANUTENÇÃO. AF_06/2014	CHOR - CUSTOS HORÁRIOS DE MÁQUINAS E EQUIPAMENTOS	H	1,0000000	27,01	27,01

[Handwritten signature]
 ... Nalato



GOVERNO DO ESTADO DO PIAUÍ
PREFEITURA MUNICIPAL DE PAJEÚ DO PIAUÍ
 GABINETE DO PREFEITO



Obra
RECUPERAÇÃO DE ESTRADA VICINAL NO MUNICÍPIO DE PAJEÚ DO PIAUÍ

Bancos
 SINAPI - 05/2020 -
 Piauí
 SICRO3 - 10/2019 -
 Piauí

B.D.I.
 30,52%

Encargos Sociais
 Desonerado:
 Horista: 89,46%
 Mensalista: 51,46%

Insumo	00037734	SINAPI	CACAMBA METALICA BASCULANTE COM CAPACIDADE DE 10 M3 (INCLUI MONTAGEM, NAO INCLUI CAMINHAO)	Material	UN	0,0000750	38.611,88	2,89	
Insumo	00037747	SINAPI	CAMINHAO TRUCADO, PESO BRUTO TOTAL 23000 KG, CARGA UTIL MAXIMA 15935 KG, DISTANCIA ENTRE EIXOS 4,80 M, POTENCIA 230 CV (INCLUI CABINE E CHASSI, NAO INCLUI CARROCERIA)	Equipamento	UN	0,0000750	321.618,06	24,12	
				MO sem	0,00	LS =>	0,00	MO com	0,00
				LS =>				LS =>	
				Valor do	8,24			Valor com BDI =>	35,25
				BDI =>					

	Código	Banco	Descrição	Tipo	Und	Quant.	Valor Unit	Total	
Composição	91384	SINAPI	CAMINHÃO BASCULANTE 10 M3, TRUCADO CABINE SIMPLES, PESO BRUTO TOTAL 23.000 KG, CARGA ÚTIL MÁXIMA 15.935 KG, DISTÂNCIA ENTRE EIXOS 4,80 M, POTÊNCIA 230 CV INCLUSIVE CAÇAMBA METÁLICA - MATERIAIS NA OPERAÇÃO. AF_06/2014	CHOR - CUSTOS HORÁRIOS DE MÁQUINAS E EQUIPAMENTOS	H	1,0000000	74,18	74,18	
Insumo	00004221	SINAPI	OLEO DIESEL COMBUSTIVEL COMUM	Material	L	23,7000000	3,13	74,18	
				MO sem	0,00	LS =>	0,00	MO com	0,00
				LS =>				LS =>	
				Valor do	22,63			Valor com BDI =>	96,81
				BDI =>					

	Código	Banco	Descrição	Tipo	Und	Quant.	Valor Unit	Total
--	--------	-------	-----------	------	-----	--------	------------	-------

Rinaldo
Rinaldo
 Eng^a Civil
 Reg. Nac.: 1901041409



GOVERNO DO ESTADO DO PIAUÍ
PREFEITURA MUNICIPAL DE PAJEÚ DO PIAUÍ
GABINETE DO PREFEITO



Obra
RECUPERAÇÃO DE ESTRADA VICINAL NO MUNICÍPIO
DE PAJEÚ DO PIAUÍ

Bancos
SINAPI - 05/2020 -
Piauí
SICRO3 - 10/2019 -
Piauí

B.D.I.
30,52%

Encargos Sociais
Desonerado:
Horista: 89,46%
Mensalista: 51,46%

Composição	Código	Descrição	Valor	CHI	Valor	Valor	Valor
Composição	5903 SINAPI	CAMINHÃO PIPA 10.000 L TRUCADO, PESO BRUTO TOTAL 23.000 KG, CARGA ÚTIL MÁXIMA 15.935 KG, DISTÂNCIA ENTRE EIXOS 4,8 M, POTÊNCIA 230 CV, INCLUSIVE TANQUE DE AÇO PARA TRANSPORTE DE ÁGUA - CHI DIURNO. AF_06/2014	CHOR - CUSTOS HORÁRIOS DE MÁQUINAS E EQUIPAMENTOS	CHI	1,0000000	33,27	33,27
Composição Auxiliar	91396 SINAPI	CAMINHÃO PIPA 10.000 L TRUCADO, PESO BRUTO TOTAL 23.000 KG, CARGA ÚTIL MÁXIMA 15.935 KG, DISTÂNCIA ENTRE EIXOS 4,8 M, POTÊNCIA 230 CV, INCLUSIVE TANQUE DE AÇO PARA TRANSPORTE DE ÁGUA - DEPRECIAÇÃO. AF_06/2014	CHOR - CUSTOS HORÁRIOS DE MÁQUINAS E EQUIPAMENTOS	H	1,0000000	12,91	12,91
Composição Auxiliar	91397 SINAPI	CAMINHÃO PIPA 10.000 L TRUCADO, PESO BRUTO TOTAL 23.000 KG, CARGA ÚTIL MÁXIMA 15.935 KG, DISTÂNCIA ENTRE EIXOS 4,8 M, POTÊNCIA 230 CV, INCLUSIVE TANQUE DE AÇO PARA TRANSPORTE DE ÁGUA - JUROS. AF_06/2014	CHOR - CUSTOS HORÁRIOS DE MÁQUINAS E EQUIPAMENTOS	H	1,0000000	2,70	2,70
Composição Auxiliar	91398 SINAPI	CAMINHÃO PIPA 10.000 L TRUCADO, PESO BRUTO TOTAL 23.000 KG, CARGA ÚTIL MÁXIMA 15.935 KG, DISTÂNCIA ENTRE EIXOS 4,8 M, POTÊNCIA 230 CV, INCLUSIVE TANQUE DE AÇO PARA TRANSPORTE DE ÁGUA - IMPOSTOS E SEGUROS. AF_06/2014	CHOR - CUSTOS HORÁRIOS DE MÁQUINAS E EQUIPAMENTOS	H	1,0000000	1,05	1,05

Rinaldo Goes Nolêto
Eng. Civil



GOVERNO DO ESTADO DO PIAUÍ
PREFEITURA MUNICIPAL DE PAJEÚ DO PIAUÍ
GABINETE DO PREFEITO



Obra
RECUPERAÇÃO DE ESTRADA VICINAL NO MUNICÍPIO
DE PAJEÚ DO PIAUÍ

Bancos
SINAPI - 05/2020 -
Piauí
SICRO3 - 10/2019 -
Piauí

B.D.I.
30,52%

Encargos Sociais
Desonerado:
Horista: 89,46%
Mensalista: 51,46%

Composição Auxiliar	88282 SINAPI	MOTORISTA DE CAMINHÃO COM ENCARGOS COMPLEMENTARES	SEDI - SERVIÇOS DIVERSOS	H	1,0000000	16,61	16,61	
			MO sem LS =>	6,90	LS =>	6,18	MO com LS =>	13,08
			Valor do BDI =>	10,15		Valor com BDI =>		43,42

	Código	Banco	Descrição	Tipo	Und	Quant.	Valor Unit	Total
Composição	5901	SINAPI	CAMINHÃO PIPA 10.000 L TRUCADO, PESO BRUTO TOTAL 23.000 KG, CARGA ÚTIL MÁXIMA 15.935 KG, DISTÂNCIA ENTRE EIXOS 4,8 M, POTÊNCIA 230 CV, INCLUSIVE TANQUE DE AÇO PARA TRANSPORTE DE ÁGUA - CHP DIURNO. AF_06/2014	CHOR - CUSTOS HORÁRIOS DE MÁQUINAS E EQUIPAMENTOS	CHP	1,0000000	158,14	158,14
Composição Auxiliar	5763	SINAPI	CAMINHÃO PIPA 10.000 L TRUCADO, PESO BRUTO TOTAL 23.000 KG, CARGA ÚTIL MÁXIMA 15.935 KG, DISTÂNCIA ENTRE EIXOS 4,8 M, POTÊNCIA 230 CV, INCLUSIVE TANQUE DE AÇO PARA TRANSPORTE DE ÁGUA - MANUTENÇÃO. AF_06/2014	CHOR - CUSTOS HORÁRIOS DE MÁQUINAS E EQUIPAMENTOS	H	1,0000000	24,21	24,21
Composição Auxiliar	53831	SINAPI	CAMINHÃO PIPA 10.000 L TRUCADO, PESO BRUTO TOTAL 23.000 KG, CARGA ÚTIL MÁXIMA 15.935 KG, DISTÂNCIA ENTRE EIXOS 4,8 M, POTÊNCIA 230 CV, INCLUSIVE TANQUE DE AÇO PARA TRANSPORTE DE ÁGUA - MATERIAIS NA OPERAÇÃO. AF_06/2014	CHOR - CUSTOS HORÁRIOS DE MÁQUINAS E EQUIPAMENTOS	H	1,0000000	100,66	100,66

Rinaldo 
Eng. Civil
Reg. Nac.: 1901041409



GOVERNO DO ESTADO DO PIAUÍ
PREFEITURA MUNICIPAL DE PAJEÚ DO PIAUÍ
 GABINETE DO PREFEITO



Obra
RECUPERAÇÃO DE ESTRADA VICINAL NO MUNICÍPIO
DE PAJEÚ DO PIAUÍ

Bancos
 SINAPI - 05/2020 -
 Piauí
 SICRO3 - 10/2019 -
 Piauí

B.D.I.
 30,52%

Encargos Sociais
 Desonerado:
 Horista: 89,46%
 Mensalista: 51,46%

Composição Auxiliar	91396 SINAPI	CAMINHÃO PIPA 10.000 L TRUCADO, PESO BRUTO TOTAL 23.000 KG, CARGA ÚTIL MÁXIMA 15.935 KG, DISTÂNCIA ENTRE EIXOS 4,8 M, POTÊNCIA 230 CV, INCLUSIVE TANQUE DE AÇO PARA TRANSPORTE DE ÁGUA - DEPRECIAÇÃO. AF_06/2014	CHOR - CUSTOS HORÁRIOS DE MÁQUINAS E EQUIPAMENTOS	H	1,0000000	12,91	12,91	
Composição Auxiliar	91397 SINAPI	CAMINHÃO PIPA 10.000 L TRUCADO, PESO BRUTO TOTAL 23.000 KG, CARGA ÚTIL MÁXIMA 15.935 KG, DISTÂNCIA ENTRE EIXOS 4,8 M, POTÊNCIA 230 CV, INCLUSIVE TANQUE DE AÇO PARA TRANSPORTE DE ÁGUA - JUROS. AF_06/2014	CHOR - CUSTOS HORÁRIOS DE MÁQUINAS E EQUIPAMENTOS	H	1,0000000	2,70	2,70	
Composição Auxiliar	91398 SINAPI	CAMINHÃO PIPA 10.000 L TRUCADO, PESO BRUTO TOTAL 23.000 KG, CARGA ÚTIL MÁXIMA 15.935 KG, DISTÂNCIA ENTRE EIXOS 4,8 M, POTÊNCIA 230 CV, INCLUSIVE TANQUE DE AÇO PARA TRANSPORTE DE ÁGUA - IMPOSTOS E SEGUROS. AF_06/2014	CHOR - CUSTOS HORÁRIOS DE MÁQUINAS E EQUIPAMENTOS	H	1,0000000	1,05	1,05	
Composição Auxiliar	88282 SINAPI	MOTORISTA DE CAMINHÃO COM ENCARGOS COMPLEMENTARES	SEDI - SERVIÇOS DIVERSOS	H	1,0000000	16,61	16,61	
			MO sem LS =>		6,90	6,18	MO com LS =>	13,08
			Valor do BDI =>		48,26		Valor com BDI =>	206,40

Código Banco	Descrição	Tipo	Und	Quant.	Valor Unit	Total
--------------	-----------	------	-----	--------	------------	-------

Rinaldo dos Nôlêto
 Eng. Civil
 Reg. Nac. 1901041409



GOVERNO DO ESTADO DO PIAUÍ
PREFEITURA MUNICIPAL DE PAJEÚ DO PIAUÍ
 GABINETE DO PREFEITO



Obra
RECUPERAÇÃO DE ESTRADA VICINAL NO MUNICÍPIO
DE PAJEÚ DO PIAUÍ

Bancos
 SINAPI - 05/2020 -
 Piauí
 SICRO3 - 10/2019 -
 Piauí

B.D.I.
 30,52%

Encargos Sociais
 Desonerado:
 Horista: 89,46%
 Mensalista: 51,46%

Composição	Código Banco	Descrição	Material	Und	Quant.	Valor Unit	Total
Composição	91396 SINAPI	CAMINHÃO PIPA 10.000 L TRUCADO, PESO BRUTO TOTAL 23.000 KG, CARGA ÚTIL MÁXIMA 15.935 KG, DISTÂNCIA ENTRE EIXOS 4,8 M, POTÊNCIA 230 CV, INCLUSIVE TANQUE DE AÇO PARA TRANSPORTE DE ÁGUA - DEPRECIAÇÃO. AF_06/2014	CHOR - CUSTOS HORÁRIOS DE MÁQUINAS E EQUIPAMENTOS	H	1,0000000	12,91	12,91
Insumo	00037747 SINAPI	CAMINHAO TRUCADO, PESO BRUTO TOTAL 23000 KG, CARGA UTIL MAXIMA 15935 KG, DISTANCIA ENTRE EIXOS 4,80 M, POTENCIA 230 CV (INCLUI CABINE E CHASSI, NAO INCLUI CARROCERIA)	Equipamento	UN	0,0000343	321.618,06	11,03
Insumo	00037736 SINAPI	TANQUE DE ACO CARBONO NAO REVESTIDO, PARA TRANSPORTE DE AGUA COM CAPACIDADE DE 10 M3, COM BOMBA CENTRIFUGA POR TOMADA DE FORCA, VAZAO MAXIMA *75* M3/H (INCLUI MONTAGEM, NAO INCLUI CAMINHAO)	Material	UN	0,0000343	55.000,00	1,88
				MO sem LS =>	0,00	0,00	0,00
				Valor do BDI =>	3,94	Valor com BDI =>	16,85

Código Banco	Descrição	Tipo	Und	Quant.	Valor Unit	Total
--------------	-----------	------	-----	--------	------------	-------

Rinaldo **Rinaldo** *Nolêto*
 Eng. Civil
 Reg. Nac.: 0901041409



GOVERNO DO ESTADO DO PIAUÍ
 PREFEITURA MUNICIPAL DE PAJEÚ DO PIAUÍ
 GABINETE DO PREFEITO



Obra
 RECUPERAÇÃO DE ESTRADA VICINAL NO MUNICÍPIO
 DE PAJEÚ DO PIAUÍ

Bancos
 SINAPI - 05/2020 -
 Piauí
 SICRO3 - 10/2019 -
 Piauí

B.D.I.
 30,52%

Encargos Sociais
 Desonerado:
 Horista: 89,46%
 Mensalista: 51,46%

Composição	Código	Banco	Descrição	Tipo	Und	Quant.	Valor Unit	Total		
Composição	91398	SINAPI	CAMINHÃO PIPA 10.000 L TRUCADO, PESO BRUTO TOTAL 23.000 KG, CARGA ÚTIL MÁXIMA 15.935 KG, DISTÂNCIA ENTRE EIXOS 4,8 M, POTÊNCIA 230 CV, INCLUSIVE TANQUE DE AÇO PARA TRANSPORTE DE ÁGUA - IMPOSTOS E SEGUROS. AF_06/2014	CHOR - CUSTOS HORÁRIOS DE MÁQUINAS E EQUIPAMENTOS	H	1,0000000	1,05	1,05		
Insumo	00037747	SINAPI	CAMINHAO TRUCADO, PESO BRUTO TOTAL 23000 KG, CARGA UTIL MAXIMA 15935 KG, DISTANCIA ENTRE EIXOS 4,80 M, POTENCIA 230 CV (INCLUI CABINE E CHASSI, NAO INCLUI CARROCERIA)	Equipamento	UN	0,0000028	321.618,06	0,90		
Insumo	00037736	SINAPI	TANQUE DE ACO CARBONO NAO REVESTIDO, PARA TRANSPORTE DE AGUA COM CAPACIDADE DE 10 M3, COM BOMBA CENTRIFUGA POR TOMADA DE FORCA, VAZAO MAXIMA *75* M3/H (INCLUI MONTAGEM, NAO INCLUI CAMINHAO)	Material	UN	0,0000028	55.000,00	0,15		
					MO sem	0,00	LS =>	0,00	MO com	0,00
					LS =>				LS =>	
					Valor do	0,32		Valor com BDI =>		1,37
					BDI =>					

Código	Banco	Descrição	Tipo	Und	Quant.	Valor Unit	Total
--------	-------	-----------	------	-----	--------	------------	-------

Rinaldo G. Nolêto
 Eng. Civil
 Reg. Nac.: 1901041409



GOVERNO DO ESTADO DO PIAUÍ
PREFEITURA MUNICIPAL DE PAJEÚ DO PIAUÍ
 GABINETE DO PREFEITO



Obra
RECUPERAÇÃO DE ESTRADA VICINAL NO MUNICÍPIO
DE PAJEÚ DO PIAUÍ

Bancos
 SINAPI - 05/2020 -
 Piauí
 SICRO3 - 10/2019 -
 Piauí

B.D.I.
 30,52%

Encargos Sociais
 Desonerado:
 Horista: 89,46%
 Mensalista: 51,46%

Composiç ão	91397	SINAPI	CAMINHÃO PIPA 10.000 L TRUCADO, PESO BRUTO TOTAL 23.000 KG. CARGA ÚTIL MÁXIMA 15.935 KG, DISTÂNCIA ENTRE EIXOS 4,8 M, POTÊNCIA 230 CV, INCLUSIVE TANQUE DE AÇO PARA TRANSPORTE DE ÁGUA - JUROS. AF_06/2014	CHOR - CUSTOS HORÁRIOS DE MÁQUINAS E EQUIPAMENTOS	H	1,0000000	2,70	2,70	
Insumo	00037747	SINAPI	CAMINHAO TRUCADO, PESO BRUTO TOTAL 23000 KG, CARGA UTIL MAXIMA 15935 KG, DISTANCIA ENTRE EIXOS 4,80 M, POTENCIA 230 CV (INCLUI CABINE E CHASSI, NAO INCLUI CARROCERIA)	Equipamento	UN	0,0000072	321.618,06	2,31	
Insumo	00037736	SINAPI	TANQUE DE ACO CARBONO NAO REVESTIDO, PARA TRANSPORTE DE AGUA COM CAPACIDADE DE 10 M3, COM BOMBA CENTRIFUGA POR TOMADA DE FORCA, VAZAO MAXIMA *75* M3/H (INCLUI MONTAGEM, NAO INCLUI CAMINHAO)	Material	UN	0,0000072	55.000,00	0,39	
				MO sem LS =>	0,00	LS =>	0,00	MO com LS =>	0,00
				Valor do BDI =>	0,82		Valor com BDI =>		3,52

Código Banco	Descrição	Tipo	Und	Quant.	Valor Unit	Total
--------------	-----------	------	-----	--------	------------	-------

Rinaldo Góes Nolêto
 Eng. Civil
 Reg. Nac.: 1901041409



GOVERNO DO ESTADO DO PIAUÍ
PREFEITURA MUNICIPAL DE PAJEÚ DO PIAUÍ
 GABINETE DO PREFEITO



Obra
RECUPERAÇÃO DE ESTRADA VICINAL NO MUNICÍPIO
DE PAJEÚ DO PIAUÍ

Bancos
SINAPI - 05/2020 -
Piauí
SICRO3 - 10/2019 -
Piauí

B.D.I.
30,52%

Encargos Sociais
Desonerado:
Horista: 89,46%
Mensalista: 51,46%

Composiç ão	5763	SINAPI	CAMINHÃO PIPA 10.000 L TRUCADO, PESO BRUTO TOTAL 23.000 KG, CARGA ÚTIL MÁXIMA 15.935 KG, DISTÂNCIA ENTRE EIXOS 4,8 M, POTÊNCIA 230 CV, INCLUSIVE TANQUE DE AÇO PARA TRANSPORTE DE ÁGUA - MANUTENÇÃO. AF_06/2014	CHOR - CUSTOS HORÁRIOS DE MÁQUINAS E EQUIPAMENTOS	H	1,0000000	24,21	24,21	
Insumo	00037747	SINAPI	CAMINHAO TRUCADO, PESO BRUTO TOTAL 23000 KG, CARGA UTIL MAXIMA 15935 KG, DISTANCIA ENTRE EIXOS 4,80 M, POTENCIA 230 CV (INCLUI CABINE E CHASSI, NAO INCLUI CARROCERIA)	Equipamento	UN	0,0000643	321.618,06	20,68	
Insumo	00037736	SINAPI	TANQUE DE ACO CARBONO NAO REVESTIDO, PARA TRANSPORTE DE AGUA COM CAPACIDADE DE 10 M3, COM BOMBA CENTRIFUGA POR TOMADA DE FORCA, VAZAO MAXIMA *75* M3/H (INCLUI MONTAGEM, NAO INCLUI CAMINHAO)	Material	UN	0,0000643	55.000,00	3,53	
				MO sem	0,00	LS =>	0,00	MO com	0,00
				LS =>				LS =>	
				Valor do	7,38			Valor com BDI =>	31,59
				BDI =>					

Código	Banco	Descrição	Tipo	Und	Quant.	Valor Unit	Total
--------	-------	-----------	------	-----	--------	------------	-------

Rinaldo Góes Nolêto
 Engº Civil
 Reg. Nac.: 1981041409



GOVERNO DO ESTADO DO PIAUÍ
 PREFEITURA MUNICIPAL DE PAJEÚ DO PIAUÍ
 GABINETE DO PREFEITO



Obra
 RECUPERAÇÃO DE ESTRADA VICINAL NO MUNICÍPIO
 DE PAJEÚ DO PIAUÍ

Bancos
 SINAPI - 05/2020 -
 Piauí
 SICRO3 - 10/2019 -
 Piauí

B.D.I.
 30,52%

Encargos Sociais
 Desonerado:
 Horista: 89,46%
 Mensalista: 51,46%

Composiç ão	53831	SINAPI	CAMINHÃO PIPA 10.000 L TRUCADO, PESO BRUTO TOTAL 23.000 KG, CARGA ÚTIL MÁXIMA 15.935 KG, DISTÂNCIA ENTRE EIXOS 4,8 M, POTÊNCIA 230 CV, INCLUSIVE TANQUE DE AÇO PARA TRANSPORTE DE ÁGUA - MATERIAIS NA OPERAÇÃO. AF_06/2014	CHOR - CUSTOS HORÁRIOS DE MÁQUINAS E EQUIPAMENTOS	H	1,0000000	100,66	100,66	
Insumo	00004221	SINAPI	OLEO DIESEL COMBUSTIVEL COMUM	Material	L	32,1600000	3,13	100,66	
				MO sem LS =>	0,00	LS =>	0,00	MO com LS =>	0,00
				Valor do BDI =>	30,72	Valor com BDI =>		131,38	

	Código	Banco	Descrição	Tipo	Und	Quant.	Valor Unit	Total
Composiç ão	6259	SINAPI	CAMINHÃO PIPA 6.000 L, PESO BRUTO TOTAL 13.000 KG, DISTÂNCIA ENTRE EIXOS 4,80 M, POTÊNCIA 189 CV INCLUSIVE TANQUE DE AÇO PARA TRANSPORTE DE ÁGUA, CAPACIDADE 6 M3 - CHP DIURNO. AF_06/2014	CHOR - CUSTOS HORÁRIOS DE MÁQUINAS E EQUIPAMENTOS	CHP	1,0000000	131,18	131,18
Composiç ão Auxiliar	5747	SINAPI	CAMINHÃO PIPA 6.000 L, PESO BRUTO TOTAL 13.000 KG, DISTÂNCIA ENTRE EIXOS 4,80 M, POTÊNCIA 189 CV INCLUSIVE TANQUE DE AÇO PARA TRANSPORTE DE ÁGUA, CAPACIDADE 6 M3 - MATERIAIS NA OPERAÇÃO. AF_06/2014	CHOR - CUSTOS HORÁRIOS DE MÁQUINAS E EQUIPAMENTOS	H	1,0000000	82,72	82,72

Rinaldo Gomes Nolêto
 Eng. Civil
 Reg. Nac.: 1901041409



GOVERNO DO ESTADO DO PIAUÍ
PREFEITURA MUNICIPAL DE PAJEÚ DO PIAUÍ
GABINETE DO PREFEITO



Obra
RECUPERAÇÃO DE ESTRADA VICINAL NO MUNICÍPIO
DE PAJEÚ DO PIAUÍ

Bancos
SINAPI - 05/2020 -
Piauí
SICRO3 - 10/2019 -
Piauí

B.D.I.
30,52%

Encargos Sociais
Desonerado:
Horista: 89,46%
Mensalista: 51,46%

Composição Auxiliar	Código	Descrição	Descrição	Unidade	Valor	Valor	Valor
Composição Auxiliar	53882 SINAPI	CAMINHÃO PIPA 6.000 L, PESO BRUTO TOTAL 13.000 KG, DISTÂNCIA ENTRE EIXOS 4,80 M, POTÊNCIA 189 CV INCLUSIVE TANQUE DE AÇO PARA TRANSPORTE DE ÁGUA, CAPACIDADE 6 M3 - MANUTENÇÃO. AF_06/2014	CHOR - CUSTOS HORÁRIOS DE MÁQUINAS E EQUIPAMENTOS	H	1,0000000	18,87	18,87
Composição Auxiliar	91359 SINAPI	CAMINHÃO PIPA 6.000 L, PESO BRUTO TOTAL 13.000 KG, DISTÂNCIA ENTRE EIXOS 4,80 M, POTÊNCIA 189 CV INCLUSIVE TANQUE DE AÇO PARA TRANSPORTE DE ÁGUA, CAPACIDADE 6 M3 - DEPRECIÇÃO. AF_06/2014	CHOR - CUSTOS HORÁRIOS DE MÁQUINAS E EQUIPAMENTOS	H	1,0000000	10,06	10,06
Composição Auxiliar	91360 SINAPI	CAMINHÃO PIPA 6.000 L, PESO BRUTO TOTAL 13.000 KG, DISTÂNCIA ENTRE EIXOS 4,80 M, POTÊNCIA 189 CV INCLUSIVE TANQUE DE AÇO PARA TRANSPORTE DE ÁGUA, CAPACIDADE 6 M3 - JUROS. AF_06/2014	CHOR - CUSTOS HORÁRIOS DE MÁQUINAS E EQUIPAMENTOS	H	1,0000000	2,11	2,11
Composição Auxiliar	91361 SINAPI	CAMINHÃO PIPA 6.000 L, PESO BRUTO TOTAL 13.000 KG, DISTÂNCIA ENTRE EIXOS 4,80 M, POTÊNCIA 189 CV INCLUSIVE TANQUE DE AÇO PARA TRANSPORTE DE ÁGUA, CAPACIDADE 6 M3 - IMPOSTOS E SEGUROS. AF_06/2014	CHOR - CUSTOS HORÁRIOS DE MÁQUINAS E EQUIPAMENTOS	H	1,0000000	0,81	0,81
Composição Auxiliar	88282 SINAPI	MOTORISTA DE CAMINHÃO COM ENCARGOS COMPLEMENTARES	SEDI - SERVIÇOS DIVERSOS	H	1,0000000	16,61	16,61
			MO sem LS =>		6,90		
			LS =>			6,18	
			MO com LS =>				13,08

Rinaldo Góes Nolêto



GOVERNO DO ESTADO DO PIAUÍ
PREFEITURA MUNICIPAL DE PAJEÚ DO PIAUÍ
GABINETE DO PREFEITO



Obra
RECUPERAÇÃO DE ESTRADA VICINAL NO MUNICÍPIO
DE PAJEÚ DO PIAUÍ

Bancos
SINAPI - 05/2020 -
Piauí
SICRO3 - 10/2019 -
Piauí

B.D.I.
30,52%

Encargos Sociais
Desonerado:
Horista: 89,46%
Mensalista: 51,46%

Valor do 40,03
BDI =>

Valor com BDI => 171,21

	Código Banco	Descrição	Tipo	Und	Quant.	Valor Unit	Total	
Composição	91359 SINAPI	CAMINHÃO PIPA 6.000 L, PESO BRUTO TOTAL 13.000 KG, DISTÂNCIA ENTRE EIXOS 4,80 M, POTÊNCIA 189 CV INCLUSIVE TANQUE DE AÇO PARA TRANSPORTE DE ÁGUA, CAPACIDADE 6 M3 - DEPRECIAÇÃO. AF_06/2014	CHOR - CUSTOS HORÁRIOS DE MÁQUINAS E EQUIPAMENTOS	H	1,0000000	10,06	10,06	
Insumo	00037745 SINAPI	CAMINHAO TOCO, PESO BRUTO TOTAL 13000 KG, CARGA UTIL MAXIMA 7925 KG, DISTANCIA ENTRE EIXOS 4,80 M, POTENCIA 189 CV (INCLUI CABINE E CHASSI, NAO INCLUI CARROCERIA)	Equipamento	UN	0,0000343	247.700,00	8,49	
Insumo	00037738 SINAPI	TANQUE DE AÇO PARA TRANSPORTE DE AGUA COM CAPACIDADE DE 6 M3 (INCLUI MONTAGEM, NAO INCLUI CAMINHAO)	Material	UN	0,0000343	45.894,65	1,57	
			MO sem	0,00	LS =>	0,00	MO com	0,00
			LS =>				LS =>	
			Valor do	3,07			Valor com BDI =>	13,13
			BDI =>					

	Código Banco	Descrição	Tipo	Und	Quant.	Valor Unit	Total
Composição	91361 SINAPI	CAMINHÃO PIPA 6.000 L, PESO BRUTO TOTAL 13.000 KG, DISTÂNCIA ENTRE EIXOS 4,80 M, POTÊNCIA 189 CV INCLUSIVE TANQUE DE AÇO PARA TRANSPORTE DE ÁGUA, CAPACIDADE 6 M3 - IMPOSTOS E SEGUROS. AF_06/2014	CHOR - CUSTOS HORÁRIOS DE MÁQUINAS E EQUIPAMENTOS	H	1,0000000	0,81	0,81



GOVERNO DO ESTADO DO PIAUÍ
PREFEITURA MUNICIPAL DE PAJEÚ DO PIAUÍ
 GABINETE DO PREFEITO



Obra
RECUPERAÇÃO DE ESTRADA VICINAL NO MUNICÍPIO
DE PAJEÚ DO PIAUÍ

Bancos
SINAPI - 05/2020 -
Piauí
SICRO3 - 10/2019 -
Piauí

B.D.I.
30,52%

Encargos Sociais
Desonerado:
Horista: 89,46%
Mensalista: 51,46%

Insumo	00037745	SINAPI	CAMINHAO TOCO, PESO BRUTO TOTAL 13000 KG, CARGA UTIL MAXIMA 7925 KG, DISTANCIA ENTRE EIXOS 4,80 M, POTENCIA 189 CV (INCLUI CABINE E CHASSI, NAO INCLUI CARROCERIA)	Equipamento	UN	0,0000028	247.700,00	0,69	
Insumo	00037738	SINAPI	TANQUE DE ACO PARA TRANSPORTE DE AGUA COM CAPACIDADE DE 6 M3 (INCLUI MONTAGEM, NAO INCLUI CAMINHAO)	Material	UN	0,0000028	45.894,65	0,12	
				MO sem LS =>	0,00	LS =>	0,00	MO com LS =>	0,00
				Valor do BDI =>	0,24	Valor com BDI =>		1,05	

	Código	Banco	Descrição	Tipo	Und	Quant.	Valor Unit	Total	
Composição	91360	SINAPI	CAMINHÃO PIPA 6.000 L, PESO BRUTO TOTAL 13.000 KG, DISTÂNCIA ENTRE EIXOS 4,80 M, POTÊNCIA 189 CV INCLUSIVE TANQUE DE AÇO PARA TRANSPORTE DE ÁGUA, CAPACIDADE 6 M3 - JUROS. AF_06/2014	CHOR - CUSTOS HORÁRIOS DE MÁQUINAS E EQUIPAMENTOS	H	1,0000000	2,11	2,11	
Insumo	00037745	SINAPI	CAMINHAO TOCO, PESO BRUTO TOTAL 13000 KG, CARGA UTIL MAXIMA 7925 KG, DISTANCIA ENTRE EIXOS 4,80 M, POTENCIA 189 CV (INCLUI CABINE E CHASSI, NAO INCLUI CARROCERIA)	Equipamento	UN	0,0000072	247.700,00	1,78	
Insumo	00037738	SINAPI	TANQUE DE ACO PARA TRANSPORTE DE AGUA COM CAPACIDADE DE 6 M3 (INCLUI MONTAGEM, NAO INCLUI CAMINHAO)	Material	UN	0,0000072	45.894,65	0,33	
				MO sem LS =>	0,00	LS =>	0,00	MO com LS =>	0,00

Rinaldo Gomes Volêto



GOVERNO DO ESTADO DO PIAUÍ
PREFEITURA MUNICIPAL DE PAJEÚ DO PIAUÍ
GABINETE DO PREFEITO



Obra
RECUPERAÇÃO DE ESTRADA VICINAL NO MUNICÍPIO
DE PAJEÚ DO PIAUÍ

Bancos
SINAPI - 05/2020 -
Piauí
SICRO3 - 10/2019 -
Piauí

B.D.I.
30,52%

Encargos Sociais
Desonerado:
Horista: 89,46%
Mensalista: 51,46%

Valor do
BDI => 0,64

Valor com BDI => 2,75

	Código Banco	Descrição	Tipo	Und	Quant.	Valor Unit	Total	
Composição	53882 SINAPI	CAMINHÃO PIPA 6.000 L, PESO BRUTO TOTAL 13.000 KG, DISTÂNCIA ENTRE EIXOS 4,80 M, POTÊNCIA 189 CV INCLUSIVE TANQUE DE AÇO PARA TRANSPORTE DE ÁGUA, CAPACIDADE 6 M3 - MANUTENÇÃO. AF_06/2014	CHOR - CUSTOS HORÁRIOS DE MÁQUINAS E EQUIPAMENTOS	H	1,0000000	18,87	18,87	
Insumo	00037745 SINAPI	CAMINHAO TOCO, PESO BRUTO TOTAL 13000 KG, CARGA UTIL MAXIMA 7925 KG, DISTANCIA ENTRE EIXOS 4,80 M, POTENCIA 189 CV (INCLUI CABINE E CHASSI, NAO INCLUI CARROCERIA)	Equipamento	UN	0,0000643	247.700,00	15,92	
Insumo	00037738 SINAPI	TANQUE DE AÇO PARA TRANSPORTE DE AGUA COM CAPACIDADE DE 6 M3 (INCLUI MONTAGEM, NAO INCLUI CAMINHAO)	Material	UN	0,0000643	45.894,65	2,95	
			MO sem LS =>	0,00	LS =>	0,00	MO com LS =>	0,00
			Valor do BDI =>	5,75		Valor com BDI =>	24,62	

	Código Banco	Descrição	Tipo	Und	Quant.	Valor Unit	Total
Composição	5747 SINAPI	CAMINHÃO PIPA 6.000 L, PESO BRUTO TOTAL 13.000 KG, DISTÂNCIA ENTRE EIXOS 4,80 M, POTÊNCIA 189 CV INCLUSIVE TANQUE DE AÇO PARA TRANSPORTE DE ÁGUA, CAPACIDADE 6 M3 - MATERIAIS NA OPERAÇÃO. AF_06/2014	CHOR - CUSTOS HORÁRIOS DE MÁQUINAS E EQUIPAMENTOS	H	1,0000000	82,72	82,72

Rinaldo Gomes Nolêto



GOVERNO DO ESTADO DO PIAUÍ
PREFEITURA MUNICIPAL DE PAJEÚ DO PIAUÍ
 GABINETE DO PREFEITO



Obra
RECUPERAÇÃO DE ESTRADA VICINAL NO MUNICÍPIO
DE PAJEÚ DO PIAUÍ

Bancos
 SINAPI - 05/2020 -
 Piauí
 SICRO3 - 10/2019 -
 Piauí

B.D.I.
 30,52%

Encargos Sociais
 Desonerado:
 Horista: 89,46%
 Mensalista: 51,46%

Insumo	00004221	SINAPI	OLEO DIESEL COMBUSTIVEL COMUM	Material	L	26,4300000	3,13	82,72	
				MO sem LS =>	0,00	LS =>	0,00	MO com LS =>	0,00
				Valor do BDI =>	25,24		Valor com BDI =>		107,96

	Código	Banco	Descrição	Tipo	Und	Quant.	Valor Unit	Total	
Composição	88261	SINAPI	CARPINTEIRO DE ESQUADRIA COM ENCARGOS COMPLEMENTARES	SEDI - SERVIÇOS DIVERSOS	H	1,0000000	15,97	15,97	
Composição Auxiliar	95329	SINAPI	CURSO DE CAPACITAÇÃO PARA CARPINTEIRO DE ESQUADRIA (ENCARGOS COMPLEMENTARES) - HORISTA	SEDI - SERVIÇOS DIVERSOS	H	1,0000000	0,11	0,11	
Insumo	00037370	SINAPI	ALIMENTACAO - HORISTA (COLETADO CAIXA)	Outros	H	1,0000000	1,77	1,77	
Insumo	00001214	SINAPI	CARPINTEIRO DE ESQUADRIAS	Mão de Obra	H	1,0000000	11,58	11,58	
Insumo	00043483	SINAPI	EPI - FAMILIA CARPINTEIRO DE FORMAS - HORISTA (ENCARGOS COMPLEMENTARES - COLETADO CAIXA)	Equipamento	H	1,0000000	1,08	1,08	
Insumo	00037372	SINAPI	EXAMES - HORISTA (COLETADO CAIXA)	Outros	H	1,0000000	0,35	0,35	
Insumo	00043459	SINAPI	FERRAMENTAS - FAMILIA CARPINTEIRO DE FORMAS - HORISTA (ENCARGOS COMPLEMENTARES - COLETADO CAIXA)	Equipamento	H	1,0000000	0,34	0,34	
Insumo	00037373	SINAPI	SEGURO - HORISTA (COLETADO CAIXA)	Taxas	H	1,0000000	0,07	0,07	
Insumo	00037371	SINAPI	TRANSPORTE - HORISTA (COLETADO CAIXA)	Serviços	H	1,0000000	0,67	0,67	
				MO sem LS =>	6,17	LS =>	5,52	MO com LS =>	11,69
				Valor do BDI =>	4,87		Valor com BDI =>		20,84

	Código	Banco	Descrição	Tipo	Und	Quant.	Valor Unit	Total
--	--------	-------	-----------	------	-----	--------	------------	-------

Rinaldo Góes Nolêto
 ENCARREGADO



GOVERNO DO ESTADO DO PIAUÍ
PREFEITURA MUNICIPAL DE PAJEÚ DO PIAUÍ
 GABINETE DO PREFEITO



Obra
RECUPERAÇÃO DE ESTRADA VICINAL NO MUNICÍPIO
DE PAJEÚ DO PIAUÍ

Bancos
 SINAPI - 05/2020 -
 Piauí
 SICRO3 - 10/2019 -
 Piauí

B.D.I.
 30,52%

Encargos Sociais
 Desonerado:
 Horista: 89,46%
 Mensalista: 51,46%

Composição	88262	SINAPI	CARPINTEIRO DE FORMAS COM ENCARGOS COMPLEMENTARES	SEDI - SERVIÇOS DIVERSOS	H	1,0000000	16,72	16,72		
Composição Auxiliar	95330	SINAPI	CURSO DE CAPACITAÇÃO PARA CARPINTEIRO DE FÔRMAS (ENCARGOS COMPLEMENTARES) - HORISTA	SEDI - SERVIÇOS DIVERSOS	H	1,0000000	0,09	0,09		
Insumo	00037370	SINAPI	ALIMENTACAO - HORISTA (COLETADO CAIXA)	Outros	H	1,0000000	1,77	1,77		
Insumo	00001213	SINAPI	CARPINTEIRO DE FORMAS	Mão de Obra	H	1,0000000	12,35	12,35		
Insumo	00043483	SINAPI	EPI - FAMILIA CARPINTEIRO DE FORMAS - HORISTA (ENCARGOS COMPLEMENTARES - COLETADO CAIXA)	Equipamento	H	1,0000000	1,08	1,08		
Insumo	00037372	SINAPI	EXAMES - HORISTA (COLETADO CAIXA)	Outros	H	1,0000000	0,35	0,35		
Insumo	00043459	SINAPI	FERRAMENTAS - FAMILIA CARPINTEIRO DE FORMAS - HORISTA (ENCARGOS COMPLEMENTARES - COLETADO CAIXA)	Equipamento	H	1,0000000	0,34	0,34		
Insumo	00037373	SINAPI	SEGURO - HORISTA (COLETADO CAIXA)	Taxas	H	1,0000000	0,07	0,07		
Insumo	00037371	SINAPI	TRANSPORTE - HORISTA (COLETADO CAIXA)	Serviços	H	1,0000000	0,67	0,67		
				MO sem LS =>		6,57	LS =>	5,87	MO com LS =>	12,44
				Valor do BDI =>		5,10		Valor com BDI =>		21,82

	Código Banco	Descrição	Tipo	Und	Quant.	Valor Unit	Total
Composição	6045 SINAPI	CONCRETO FCK=15MPA, PREPARO COM BETONEIRA, SEM LANÇAMENTO	FUES - FUNDAÇÕES E ESTRUTURAS	m³	1,0000000	334,88	334,88

Rinaldo
Rinaldo *Góes*
 Eng.º Civil
 Reg. Nac. 1901041409



GOVERNO DO ESTADO DO PIAUÍ
PREFEITURA MUNICIPAL DE PAJEÚ DO PIAUÍ
GABINETE DO PREFEITO



Obra
RECUPERAÇÃO DE ESTRADA VICINAL NO MUNICÍPIO
DE PAJEÚ DO PIAUÍ

Bancos
SINAPI - 05/2020 -
Piauí
SICRO3 - 10/2019 -
Piauí

B.D.I.
30,52%

Encargos Sociais
Desonerado:
Horista: 89,46%
Mensalista: 51,46%

Composição Auxiliar	88830	SINAPI	BETONEIRA CAPACIDADE NOMINAL DE 400 L, CAPACIDADE DE MISTURA 280 L, MOTOR ELÉTRICO TRIFÁSICO POTÊNCIA DE 2 CV, SEM CARREGADOR - CHP DIURNO. AF_10/2014	CHOR - CUSTOS HORÁRIOS DE MÁQUINAS E EQUIPAMENTOS	CHP	0,7140000	1,53	1,09	
Composição Auxiliar	88316	SINAPI	SERVEENTE COM ENCARGOS COMPLEMENTARES	SEDI - SERVIÇOS DIVERSOS	H	6,0000000	13,15	78,90	
Insumo	00000367	SINAPI	AREIA GROSSA - POSTO JAZIDA/FORNECEDOR (RETIRADO NA JAZIDA, SEM TRANSPORTE)	Material	m³	0,9126000	47,50	43,34	
Insumo	00001379	SINAPI	CIMENTO PORTLAND COMPOSTO CP II-32	Material	KG	293,0000000	0,57	167,01	
Insumo	00004721	SINAPI	PEDRA BRITADA N. 1 (9,5 a 19 MM) POSTO PEDREIRA/FORNECEDOR, SEM FRETE	Material	m³	0,2090000	53,29	11,13	
Insumo	00004718	SINAPI	PEDRA BRITADA N. 2 (19 A 38 MM) POSTO PEDREIRA/FORNECEDOR, SEM FRETE	Material	m³	0,6270000	53,29	33,41	
				MO sem LS =>	28,15	LS =>	25,19	MO com LS =>	53,34
				Valor do BDI =>	102,20			Valor com BDI =>	437,08

	Código	Banco	Descrição	Tipo	Und	Quant.	Valor Unit	Total
Composição	94962	SINAPI	CONCRETO MAGRO PARA LASTRO, TRAÇO 1:4,5:4,5 (CIMENTO/ AREIA MÉDIA/ BRITA 1) - PREPARO MECÂNICO COM BETONEIRA 400 L. AF_07/2016	FUES - FUNDAÇÕES E ESTRUTURAS	m³	1,0000000	233,98	233,98
Composição Auxiliar	88830	SINAPI	BETONEIRA CAPACIDADE NOMINAL DE 400 L, CAPACIDADE DE MISTURA 280 L, MOTOR ELÉTRICO TRIFÁSICO POTÊNCIA DE 2 CV, SEM CARREGADOR - CHP DIURNO. AF_10/2014	CHOR - CUSTOS HORÁRIOS DE MÁQUINAS E EQUIPAMENTOS	CHP	0,7600000	1,53	1,16

Rinaldo César Nolêto
Eng. Civil



GOVERNO DO ESTADO DO PIAUÍ
PREFEITURA MUNICIPAL DE PAJEÚ DO PIAUÍ
 GABINETE DO PREFEITO



Obra
RECUPERAÇÃO DE ESTRADA VICINAL NO MUNICÍPIO
DE PAJEÚ DO PIAUÍ

Bancos
SINAPI - 05/2020 -
Piauí
SICRO3 - 10/2019 -
Piauí

B.D.I.
30,52%

Encargos Sociais
Desonerado:
Horista: 89,46%
Mensalista: 51,46%

Composição Auxiliar	88831	SINAPI	BETONEIRA CAPACIDADE NOMINAL DE 400 L, CAPACIDADE DE MISTURA 280 L, MOTOR ELÉTRICO TRIFÁSICO POTÊNCIA DE 2 CV, SEM CARREGADOR - CHI DIURNO. AF_10/2014	CHOR - CUSTOS HORÁRIOS DE MÁQUINAS E EQUIPAMENTOS	CHI	0,7200000	0,29	0,20	
Composição Auxiliar	88316	SINAPI	SERVENTE COM ENCARGOS COMPLEMENTARES	SEDI - SERVIÇOS DIVERSOS	H	2,3400000	13,15	30,77	
Composição Auxiliar	88377	SINAPI	OPERADOR DE BETONEIRA ESTACIONÁRIA/MISTURADOR COM ENCARGOS COMPLEMENTARES	SEDI - SERVIÇOS DIVERSOS	H	1,4800000	14,93	22,09	
Insumo	00000370	SINAPI	AREIA MEDIA - POSTO JAZIDA/FORNECEDOR (RETIRADO NA JAZIDA, SEM TRANSPORTE)	Material	m³	0,8270000	34,00	28,11	
Insumo	00001379	SINAPI	CIMENTO PORTLAND COMPOSTO CP II-32	Material	KG	212,0200000	0,57	120,85	
Insumo	00004721	SINAPI	PEDRA BRITADA N. 1 (9,5 a 19 MM) POSTO PEDREIRA/FORNECEDOR, SEM FRETE	Material	m³	0,5780000	53,29	30,80	
				MO sem LS =>	19,88	LS =>	17,79	MO com LS =>	37,67
				Valor do BDI =>	71,41			Valor com BDI =>	305,39

	Código	Banco	Descrição	Tipo	Und	Quant.	Valor Unit	Total	
Composição	95320	SINAPI	CURSO DE CAPACITAÇÃO PARA AUXILIAR DE SERRALHEIRO (ENCARGOS COMPLEMENTARES) - HORISTA	SEDI - SERVIÇOS DIVERSOS	H	1,0000000	0,07	0,07	
Insumo	00000252	SINAPI	AJUDANTE DE SERRALHEIRO	Mão de Obra	H	0,0079000	9,23	0,07	
				MO sem LS =>	0,04	LS =>	0,03	MO com LS =>	0,07
				Valor do BDI =>	0,02			Valor com BDI =>	0,09

	Código	Banco	Descrição	Tipo	Und	Quant.	Valor Unit	Total
--	--------	-------	-----------	------	-----	--------	------------	-------

Rinaldo Gomes Molêto
 [Signature]



GOVERNO DO ESTADO DO PIAUÍ
PREFEITURA MUNICIPAL DE PAJEÚ DO PIAUÍ
 GABINETE DO PREFEITO



Obra
RECUPERAÇÃO DE ESTRADA VICINAL NO MUNICÍPIO
DE PAJEÚ DO PIAUÍ

Bancos
 SINAPI - 05/2020 -
 Piauí
 SICRO3 - 10/2019 -
 Piauí

B.D.I.
 30,52%

Encargos Sociais
 Desonerado:
 Horista: 89,46%
 Mensalista: 51,46%

Composição	95329	SINAPI	CURSO DE CAPACITAÇÃO PARA CARPINTEIRO DE ESQUADRIA (ENCARGOS COMPLEMENTARES) - HORISTA	SEDI - SERVIÇOS DIVERSOS	H	1,0000000	0,11	0,11	
Insumo	00001214	SINAPI	CARPINTEIRO DE ESQUADRIAS	Mão de Obra	H	0,0102000	11,58	0,11	
				MO sem LS =>	0,06	LS =>	0,05	MO com LS =>	0,11
				Valor do BDI =>	0,03		Valor com BDI =>	0,14	

	Código	Banco	Descrição	Tipo	Und	Quant.	Valor Unit	Total	
Composição	95330	SINAPI	CURSO DE CAPACITAÇÃO PARA CARPINTEIRO DE FÔRMAS (ENCARGOS COMPLEMENTARES) - HORISTA	SEDI - SERVIÇOS DIVERSOS	H	1,0000000	0,09	0,09	
Insumo	00001213	SINAPI	CARPINTEIRO DE FORMAS	Mão de Obra	H	0,0079000	12,35	0,09	
				MO sem LS =>	0,05	LS =>	0,04	MO com LS =>	0,09
				Valor do BDI =>	0,02		Valor com BDI =>	0,11	

	Código	Banco	Descrição	Tipo	Und	Quant.	Valor Unit	Total	
Composição	95332	SINAPI	CURSO DE CAPACITAÇÃO PARA ELETRICISTA (ENCARGOS COMPLEMENTARES) - HORISTA	SEDI - SERVIÇOS DIVERSOS	H	1,0000000	0,31	0,31	
Insumo	00002436	SINAPI	ELETRICISTA	Mão de Obra	H	0,0257000	12,35	0,31	
				MO sem LS =>	0,16	LS =>	0,15	MO com LS =>	0,31
				Valor do BDI =>	0,09		Valor com BDI =>	0,40	

	Código	Banco	Descrição	Tipo	Und	Quant.	Valor Unit	Total
Composição	95401	SINAPI	CURSO DE CAPACITAÇÃO PARA ENCARREGADO GERAL (ENCARGOS COMPLEMENTARES) - HORISTA	SEDI - SERVIÇOS DIVERSOS	H	1,0000000	0,28	0,28
Insumo	00004083	SINAPI	ENCARREGADO GERAL DE OBRAS	Mão de Obra	H	0,0146000	19,33	0,28

Rinaldo Góes Nolêto



GOVERNO DO ESTADO DO PIAUÍ
PREFEITURA MUNICIPAL DE PAJEÚ DO PIAUÍ
 GABINETE DO PREFEITO



Obra
RECUPERAÇÃO DE ESTRADA VICINAL NO MUNICÍPIO
DE PAJEÚ DO PIAUÍ

Bancos
 SINAPI - 05/2020 -
 Piauí
 SICRO3 - 10/2019 -
 Piauí

B.D.I.
 30,52%

Encargos Sociais
 Desonerado:
 Horista: 89,46%
 Mensalista: 51,46%

MO sem 0,15 LS => 0,13 MO com 0,28
 LS => LS => LS =>
 Valor do 0,08 Valor com BDI => 0,36
 BDI =>

	Código	Banco	Descrição	Tipo	Und	Quant.	Valor Unit	Total	
Composição	95403	SINAPI	CURSO DE CAPACITAÇÃO PARA ENGENHEIRO CIVIL DE OBRA PLENO (ENCARGOS COMPLEMENTARES) - HORISTA	SEDI - SERVIÇOS DIVERSOS	H	1,0000000	0,84	0,84	
Insumo	00002707	SINAPI	ENGENHEIRO CIVIL DE OBRA PLENO	Mão de Obra	H	0,0102000	83,33	0,84	
				MO sem	0,44	LS =>	0,40	MO com	0,84
				LS =>				LS =>	
				Valor do	0,25			Valor com BDI =>	1,09
				BDI =>					

	Código	Banco	Descrição	Tipo	Und	Quant.	Valor Unit	Total	
Composição	95346	SINAPI	CURSO DE CAPACITAÇÃO PARA MOTORISTA DE BASCULANTE (ENCARGOS COMPLEMENTARES) - HORISTA	SEDI - SERVIÇOS DIVERSOS	H	1,0000000	0,04	0,04	
Insumo	00020020	SINAPI	MOTORISTA DE CAMINHÃO-BASCULANTE	Mão de Obra	H	0,0035000	12,31	0,04	
				MO sem	0,02	LS =>	0,02	MO com	0,04
				LS =>				LS =>	
				Valor do	0,01			Valor com BDI =>	0,05
				BDI =>					

	Código	Banco	Descrição	Tipo	Und	Quant.	Valor Unit	Total	
Composição	95347	SINAPI	CURSO DE CAPACITAÇÃO PARA MOTORISTA DE CAMINHÃO (ENCARGOS COMPLEMENTARES) - HORISTA	SEDI - SERVIÇOS DIVERSOS	H	1,0000000	0,04	0,04	
Insumo	00004093	SINAPI	MOTORISTA DE CAMINHÃO	Mão de Obra	H	0,0035000	13,04	0,04	
				MO sem	0,02	LS =>	0,02	MO com	0,04
				LS =>				LS =>	
				Valor do	0,01			Valor com BDI =>	0,05
				BDI =>					

[Handwritten signature]
 ... Nalêto



GOVERNO DO ESTADO DO PIAUÍ
PREFEITURA MUNICIPAL DE PAJEÚ DO PIAUÍ
 GABINETE DO PREFEITO



Obra
RECUPERAÇÃO DE ESTRADA VICINAL NO MUNICÍPIO
DE PAJEÚ DO PIAUÍ

Bancos
 SINAPI - 05/2020 -
 Piauí
 SICRO3 - 10/2019 -
 Piauí

B.D.I.
 30,52%

Encargos Sociais
 Desonerado:
 Horista: 89,46%
 Mensalista: 51,46%

	Código	Banco	Descrição	Tipo	Und	Quant.	Valor Unit	Total	
Composição	95389	SINAPI	CURSO DE CAPACITAÇÃO PARA OPERADOR DE BETONEIRA ESTACIONÁRIA/MISTURADOR (ENCARGOS COMPLEMENTARES) - HORISTA	SEDI - SERVIÇOS DIVERSOS	H	1,0000000	0,06	0,06	
Insumo	00037666	SINAPI	OPERADOR DE BETONEIRA ESTACIONARIA / MISTURADOR	Mão de Obra	H	0,0057000	11,34	0,06	
				MO sem LS =>	0,03	LS =>	0,03	MO com LS =>	0,06
				Valor do BDI =>	0,01		Valor com BDI =>	0,07	

	Código	Banco	Descrição	Tipo	Und	Quant.	Valor Unit	Total	
Composição	95363	SINAPI	CURSO DE CAPACITAÇÃO PARA OPERADOR DE MOTONIVELADORA (ENCARGOS COMPLEMENTARES) - HORISTA	SEDI - SERVIÇOS DIVERSOS	H	1,0000000	0,10	0,10	
Insumo	00004239	SINAPI	OPERADOR DE MOTONIVELADORA	Mão de Obra	H	0,0057000	18,06	0,10	
				MO sem LS =>	0,05	LS =>	0,05	MO com LS =>	0,10
				Valor do BDI =>	0,03		Valor com BDI =>	0,13	

	Código	Banco	Descrição	Tipo	Und	Quant.	Valor Unit	Total	
Composição	95364	SINAPI	CURSO DE CAPACITAÇÃO PARA OPERADOR DE PÁ CARREGADEIRA (ENCARGOS COMPLEMENTARES) - HORISTA	SEDI - SERVIÇOS DIVERSOS	H	1,0000000	0,09	0,09	
Insumo	00004248	SINAPI	OPERADOR DE PA CARREGADEIRA	Mão de Obra	H	0,0057000	17,00	0,09	
				MO sem LS =>	0,05	LS =>	0,04	MO com LS =>	0,09
				Valor do BDI =>	0,02		Valor com BDI =>	0,11	

	Código	Banco	Descrição	Tipo	Und	Quant.	Valor Unit	Total
--	--------	-------	-----------	------	-----	--------	------------	-------

Rinaldo Góes



GOVERNO DO ESTADO DO PIAUÍ
PREFEITURA MUNICIPAL DE PAJEÚ DO PIAUÍ
 GABINETE DO PREFEITO



Obra
RECUPERAÇÃO DE ESTRADA VICINAL NO MUNICÍPIO
DE PAJEÚ DO PIAUÍ

Bancos
 SINAPI - 05/2020 -
 Piauí
 SICRO3 - 10/2019 -
 Piauí

B.D.I.
 30,52%

Encargos Sociais
 Desonerado:
 Horista: 89,46%
 Mensalista: 51,46%

Composição	95366	SINAPI	CURSO DE CAPACITAÇÃO PARA OPERADOR DE ROLO COMPACTADOR (ENCARGOS COMPLEMENTARES) - HORISTA	SEDI - SERVIÇOS DIVERSOS	H	1,0000000	0,07	0,07
Insumo	00004238	SINAPI	OPERADOR DE ROLO COMPACTADOR	Mão de Obra	H	0,0057000	13,61	0,07
				MO sem LS =>	0,04	LS =>	0,03	MO com LS =>
				Valor do BDI =>	0,02		Valor com BDI =>	0,09

	Código	Banco	Descrição	Tipo	Und	Quant.	Valor Unit	Total
Composição	95371	SINAPI	CURSO DE CAPACITAÇÃO PARA PEDREIRO (ENCARGOS COMPLEMENTARES) - HORISTA	SEDI - SERVIÇOS DIVERSOS	H	1,0000000	0,18	0,18
Insumo	00004750	SINAPI	PEDREIRO	Mão de Obra	H	0,0146000	12,35	0,18
				MO sem LS =>	0,10	LS =>	0,08	MO com LS =>
				Valor do BDI =>	0,05		Valor com BDI =>	0,23

	Código	Banco	Descrição	Tipo	Und	Quant.	Valor Unit	Total
Composição	95377	SINAPI	CURSO DE CAPACITAÇÃO PARA SERRALHEIRO (ENCARGOS COMPLEMENTARES) - HORISTA	SEDI - SERVIÇOS DIVERSOS	H	1,0000000	0,09	0,09
Insumo	00006110	SINAPI	SERRALHEIRO	Mão de Obra	H	0,0079000	12,35	0,09
				MO sem LS =>	0,05	LS =>	0,04	MO com LS =>
				Valor do BDI =>	0,02		Valor com BDI =>	0,11

	Código	Banco	Descrição	Tipo	Und	Quant.	Valor Unit	Total
Composição	95378	SINAPI	CURSO DE CAPACITAÇÃO PARA SERVENTE (ENCARGOS COMPLEMENTARES) - HORISTA	SEDI - SERVIÇOS DIVERSOS	H	1,0000000	0,12	0,12
Insumo	00006111	SINAPI	SERVENTE DE OBRAS	Mão de Obra	H	0,0146000	8,77	0,12

Divaldo Volêto



GOVERNO DO ESTADO DO PIAUÍ
PREFEITURA MUNICIPAL DE PAJEÚ DO PIAUÍ
GABINETE DO PREFEITO



Obra
RECUPERAÇÃO DE ESTRADA VICINAL NO MUNICÍPIO
DE PAJEÚ DO PIAUÍ

Bancos
SINAPI - 05/2020 -
Piauí
SICRO3 - 10/2019 -
Piauí

B.D.I.
30,52%

Encargos Sociais
Desonerado:
Horista: 89,46%
Mensalista: 51,46%

MO sem 0,06 LS => 0,06 MO com 0,12
LS => LS =>
Valor do 0,03 Valor com BDI => 0,15
BDI =>

	Código	Banco	Descrição	Tipo	Und	Quant.	Valor Unit	Total
Composição	95386	SINAPI	CURSO DE CAPACITAÇÃO PARA TRATORISTA (ENCARGOS COMPLEMENTARES) - HORISTA	SEDI - SERVIÇOS DIVERSOS	H	1,0000000	0,13	0,13
Insumo	00004237	SINAPI	OPERADOR DE TRATOR - EXCLUSIVE AGROPECUARIA	Mão de Obra	H	0,0079000	16,60	0,13
				MO sem	0,07	LS =>	0,06	MO com 0,13
				LS =>				LS =>
				Valor do	0,03			Valor com BDI => 0,16
				BDI =>				

	Código	Banco	Descrição	Tipo	Und	Quant.	Valor Unit	Total
Composição	95388	SINAPI	CURSO DE CAPACITAÇÃO PARA VIGIA NOTURNO (ENCARGOS COMPLEMENTARES) - HORISTA	SEDI - SERVIÇOS DIVERSOS	H	1,0000000	0,04	0,04
Insumo	00041776	SINAPI	VIGIA NOTURNO, HORA EFETIVAMENTE TRABALHADA DE 22 H AS 5 H (COM ADICIONAL NOTURNO)	Mão de Obra	H	0,0035000	12,53	0,04
				MO sem	0,02	LS =>	0,02	MO com 0,04
				LS =>				LS =>
				Valor do	0,01			Valor com BDI => 0,05
				BDI =>				

	Código	Banco	Descrição	Tipo	Und	Quant.	Valor Unit	Total
Composição	88264	SINAPI	ELETRICISTA COM ENCARGOS COMPLEMENTARES	SEDI - SERVIÇOS DIVERSOS	H	1,0000000	17,00	17,00
Composição Auxiliar	95332	SINAPI	CURSO DE CAPACITAÇÃO PARA ELETRICISTA (ENCARGOS COMPLEMENTARES) - HORISTA	SEDI - SERVIÇOS DIVERSOS	H	1,0000000	0,31	0,31
Insumo	00037370	SINAPI	ALIMENTACAO - HORISTA (COLETADO CAIXA)	Outros	H	1,0000000	1,77	1,77

Rinaldo Góes Nolêto



GOVERNO DO ESTADO DO PIAUÍ
PREFEITURA MUNICIPAL DE PAJEÚ DO PIAUÍ
 GABINETE DO PREFEITO



Obra
RECUPERAÇÃO DE ESTRADA VICINAL NO MUNICÍPIO
DE PAJEÚ DO PIAUÍ

Bancos
 SINAPI - 05/2020 -
 Piauí
 SICRO3 - 10/2019 -
 Piauí

B.D.I.
 30,52%

Encargos Sociais
 Desonerado:
 Horista: 89,46%
 Mensalista: 51,46%

Insumo	Código	Banco	Descrição	Tipo	Und	Quant.	Valor Unit	Total		
Insumo	00002436	SINAPI	ELETRICISTA	Mão de Obra	H	1,0000000	12,35	12,35		
Insumo	00043484	SINAPI	EPI - FAMILIA ELETRICISTA - HORISTA (ENCARGOS COMPLEMENTARES - COLETADO CAIXA)	Equipamento	H	1,0000000	0,93	0,93		
Insumo	00037372	SINAPI	EXAMES - HORISTA (COLETADO CAIXA)	Outros	H	1,0000000	0,35	0,35		
Insumo	00043460	SINAPI	FERRAMENTAS - FAMILIA ELETRICISTA - HORISTA (ENCARGOS COMPLEMENTARES - COLETADO CAIXA)	Equipamento	H	1,0000000	0,55	0,55		
Insumo	00037373	SINAPI	SEGURO - HORISTA (COLETADO CAIXA)	Taxas	H	1,0000000	0,07	0,07		
Insumo	00037371	SINAPI	TRANSPORTE - HORISTA (COLETADO CAIXA)	Serviços	H	1,0000000	0,67	0,67		
				MO sem LS =>		6,68	LS =>	5,98	MO com LS =>	12,66
				Valor do BDI =>		5,18		Valor com BDI =>		22,18

	Código	Banco	Descrição	Tipo	Und	Quant.	Valor Unit	Total
Composição	90776	SINAPI	ENCARREGADO GERAL COM ENCARGOS COMPLEMENTARES	SEDI - SERVIÇOS DIVERSOS	H	1,0000000	21,06	21,06
Composição Auxiliar	95401	SINAPI	CURSO DE CAPACITAÇÃO PARA ENCARREGADO GERAL (ENCARGOS COMPLEMENTARES) - HORISTA	SEDI - SERVIÇOS DIVERSOS	H	1,0000000	0,28	0,28
Insumo	00004083	SINAPI	ENCARREGADO GERAL DE OBRAS	Mão de Obra	H	1,0000000	19,33	19,33
Insumo	00043487	SINAPI	EPI - FAMILIA ENCARREGADO GERAL - HORISTA (ENCARGOS COMPLEMENTARES - COLETADO CAIXA)	Equipamento	H	1,0000000	0,95	0,95
Insumo	00037372	SINAPI	EXAMES - HORISTA (COLETADO CAIXA)	Outros	H	1,0000000	0,35	0,35
Insumo	00043463	SINAPI	FERRAMENTAS - FAMILIA ENCARREGADO GERAL - HORISTA (ENCARGOS COMPLEMENTARES - COLETADO CAIXA)	Equipamento	H	1,0000000	0,08	0,08
Insumo	00037373	SINAPI	SEGURO - HORISTA (COLETADO CAIXA)	Taxas	H	1,0000000	0,07	0,07

Rinaldo dos Nôlto



GOVERNO DO ESTADO DO PIAUÍ
PREFEITURA MUNICIPAL DE PAJEÚ DO PIAUÍ
 GABINETE DO PREFEITO



Obra
RECUPERAÇÃO DE ESTRADA VICINAL NO MUNICÍPIO
DE PAJEÚ DO PIAUÍ

Bancos
 SINAPI - 05/2020 -
 Piauí
 SICRO3 - 10/2019 -
 Piauí

B.D.I.
 30,52%

Encargos Sociais
 Desonerado:
 Horista: 89,46%
 Mensalista: 51,46%

MO sem	10,35	LS =>	9,26	MO com	19,61
LS =>				LS =>	
Valor do	6,42		Valor com BDI =>		27,48
BDI =>					

	Código	Banco	Descrição	Tipo	Und	Quant.	Valor Unit	Total	
Composição	90778	SINAPI	ENGENHEIRO CIVIL DE OBRA PLENO COM ENCARGOS COMPLEMENTARES	SEDI - SERVIÇOS DIVERSOS	H	1,0000000	85,17	85,17	
Composição Auxiliar	95403	SINAPI	CURSO DE CAPACITAÇÃO PARA ENGENHEIRO CIVIL DE OBRA PLENO (ENCARGOS COMPLEMENTARES) - HORISTA	SEDI - SERVIÇOS DIVERSOS	H	1,0000000	0,84	0,84	
Insumo	00002707	SINAPI	ENGENHEIRO CIVIL DE OBRA PLENO	Mão de Obra	H	1,0000000	83,33	83,33	
Insumo	00043486	SINAPI	EPI - FAMILIA ENGENHEIRO CIVIL - HORISTA (ENCARGOS COMPLEMENTARES - COLETADO CAIXA)	Equipamento	H	1,0000000	0,57	0,57	
Insumo	00037372	SINAPI	EXAMES - HORISTA (COLETADO CAIXA)	Outros	H	1,0000000	0,35	0,35	
Insumo	00043462	SINAPI	FERRAMENTAS - FAMILIA ENGENHEIRO CIVIL - HORISTA (ENCARGOS COMPLEMENTARES - COLETADO CAIXA)	Equipamento	H	1,0000000	0,01	0,01	
Insumo	00037373	SINAPI	SEGURO - HORISTA (COLETADO CAIXA)	Taxas	H	1,0000000	0,07	0,07	
				MO sem	44,43	LS =>	39,74	MO com	84,17
				LS =>				LS =>	
				Valor do	25,99		Valor com BDI =>		111,16
				BDI =>					

	Código	Banco	Descrição	Tipo	Und	Quant.	Valor Unit	Total
Composição	5921	SINAPI	GRADE DE DISCO REBOCÁVEL COM 20 DISCOS 24" X 6 MM COM PNEUS PARA TRANSPORTE - CHP DIURNO. AF_06/2014	CHOR - CUSTOS HORÁRIOS DE MÁQUINAS E EQUIPAMENTOS	CHP	1,0000000	2,49	2,49
Composição Auxiliar	53840	SINAPI	GRADE DE DISCO REBOCÁVEL COM 20 DISCOS 24" X 6 MM COM PNEUS PARA TRANSPORTE - DEPRECIÇÃO. AF_06/2014	CHOR - CUSTOS HORÁRIOS DE MÁQUINAS E EQUIPAMENTOS	H	1,0000000	1,36	1,36

Rinaldo
Rinaldo
 Eng. Civil



GOVERNO DO ESTADO DO PIAUÍ
PREFEITURA MUNICIPAL DE PAJEÚ DO PIAUÍ
 GABINETE DO PREFEITO



Obra
RECUPERAÇÃO DE ESTRADA VICINAL NO MUNICÍPIO
DE PAJEÚ DO PIAUÍ

Bancos
 SINAPI - 05/2020 -
 Piauí
 SICRO3 - 10/2019 -
 Piauí

B.D.I.
 30,52%

Encargos Sociais
 Desonerado:
 Horista: 89,46%
 Mensalista: 51,46%

Composição Auxiliar	53841	SINAPI	GRADE DE DISCO REBOCÁVEL COM 20 DISCOS 24" X 6 MM COM PNEUS PARA TRANSPORTE - MANUTENÇÃO. AF_06/2014	CHOR - CUSTOS HORÁRIOS DE MÁQUINAS E EQUIPAMENTOS	H	1,0000000	0,94	0,94	
Composição Auxiliar	87026	SINAPI	GRADE DE DISCO REBOCÁVEL COM 20 DISCOS 24" X 6 MM COM PNEUS PARA TRANSPORTE - JUROS. AF_06/2014	CHOR - CUSTOS HORÁRIOS DE MÁQUINAS E EQUIPAMENTOS	H	1,0000000	0,19	0,19	
				MO sem LS =>	0,00	LS =>	0,00	MO com LS =>	0,00
				Valor do BDI =>	0,75			Valor com BDI =>	3,24

	Código	Banco	Descrição	Tipo	Und	Quant.	Valor Unit	Total	
Composição	53840	SINAPI	GRADE DE DISCO REBOCÁVEL COM 20 DISCOS 24" X 6 MM COM PNEUS PARA TRANSPORTE - DEPRECIÇÃO. AF_06/2014	CHOR - CUSTOS HORÁRIOS DE MÁQUINAS E EQUIPAMENTOS	H	1,0000000	1,36	1,36	
Insumo	00003318	SINAPI	GRADE DE DISCOS MECANICA 20X24" COM 20 DISCOS 24" X 6MM COM PNEUS PARA TRANSPORTE	Equipamento	UN	0,0000514	26.578,13	1,36	
				MO sem LS =>	0,00	LS =>	0,00	MO com LS =>	0,00
				Valor do BDI =>	0,41			Valor com BDI =>	1,77

	Código	Banco	Descrição	Tipo	Und	Quant.	Valor Unit	Total	
Composição	87026	SINAPI	GRADE DE DISCO REBOCÁVEL COM 20 DISCOS 24" X 6 MM COM PNEUS PARA TRANSPORTE - JUROS. AF_06/2014	CHOR - CUSTOS HORÁRIOS DE MÁQUINAS E EQUIPAMENTOS	H	1,0000000	0,19	0,19	
Insumo	00003318	SINAPI	GRADE DE DISCOS MECANICA 20X24" COM 20 DISCOS 24" X 6MM COM PNEUS PARA TRANSPORTE	Equipamento	UN	0,0000072	26.578,13	0,19	
				MO sem LS =>	0,00	LS =>	0,00	MO com LS =>	0,00
				Valor do BDI =>	0,05			Valor com BDI =>	0,24

Rinaldo Gomes Nolêto
 Engº Civil



GOVERNO DO ESTADO DO PIAUÍ
PREFEITURA MUNICIPAL DE PAJEÚ DO PIAUÍ
GABINETE DO PREFEITO



Obra
RECUPERAÇÃO DE ESTRADA VICINAL NO MUNICÍPIO
DE PAJEÚ DO PIAUÍ

Bancos
SINAPI - 05/2020 -
Piauí
SICRO3 - 10/2019 -
Piauí

B.D.I.
30,52%

Encargos Sociais
Desonerado:
Horista: 89,46%
Mensalista: 51,46%

	Código Banco	Descrição	Tipo	Und	Quant.	Valor Unit	Total	
Composição	53841 SINAPI	GRADE DE DISCO REBOCÁVEL COM 20 DISCOS 24" X 6 MM COM PNEUS PARA TRANSPORTE - MANUTENÇÃO. AF_06/2014	CHOR - CUSTOS HORÁRIOS DE MÁQUINAS E EQUIPAMENTOS	H	1,0000000	0,94	0,94	
Insumo	00003318 SINAPI	GRADE DE DISCOS MECANICA 20X24" COM 20 DISCOS 24" X 6MM COM PNEUS PARA TRANSPORTE	Equipamento	UN	0,0000357	26.578,13	0,94	
			MO sem LS =>	0,00	LS =>	0,00	MO com LS =>	0,00
			Valor do BDI =>	0,28		Valor com BDI =>	1,22	

	Código Banco	Descrição	Tipo	Und	Quant.	Valor Unit	Total	
Composição	92873 SINAPI	LANÇAMENTO COM USO DE BALDES, ADENSAMENTO E ACABAMENTO DE CONCRETO EM ESTRUTURAS. AF_12/2015	FUES - FUNDAÇÕES E ESTRUTURAS	m³	1,0000000	136,18	136,18	
Composição Auxiliar	90586 SINAPI	VIBRADOR DE IMERSÃO, DIÂMETRO DE PONTEIRA 45MM, MOTOR ELÉTRICO TRIFÁSICO POTÊNCIA DE 2 CV - CHP DIURNO. AF_06/2015	CHOR - CUSTOS HORÁRIOS DE MÁQUINAS E EQUIPAMENTOS	CHP	0,6720000	1,54	1,03	
Composição Auxiliar	90587 SINAPI	VIBRADOR DE IMERSÃO, DIÂMETRO DE PONTEIRA 45MM, MOTOR ELÉTRICO TRIFÁSICO POTÊNCIA DE 2 CV - CHI DIURNO. AF_06/2015	CHOR - CUSTOS HORÁRIOS DE MÁQUINAS E EQUIPAMENTOS	CHI	1,1740000	0,32	0,37	
Composição Auxiliar	88262 SINAPI	CARPINTEIRO DE FORMAS COM ENCARGOS COMPLEMENTARES	SEDI - SERVIÇOS DIVERSOS	H	1,8460000	16,72	30,86	
Composição Auxiliar	88309 SINAPI	PEDREIRO COM ENCARGOS COMPLEMENTARES	SEDI - SERVIÇOS DIVERSOS	H	1,8460000	16,85	31,10	
Composição Auxiliar	88316 SINAPI	SERVEnte COM ENCARGOS COMPLEMENTARES	SEDI - SERVIÇOS DIVERSOS	H	5,5380000	13,15	72,82	
			MO sem LS =>	50,31	LS =>	45,01	MO com LS =>	95,32

Rinaldo César Nolêto
Eng. Civil



GOVERNO DO ESTADO DO PIAUÍ
PREFEITURA MUNICIPAL DE PAJEÚ DO PIAUÍ
 GABINETE DO PREFEITO



Obra
RECUPERAÇÃO DE ESTRADA VICINAL NO MUNICÍPIO
DE PAJEÚ DO PIAUÍ

Bancos
 SINAPI - 05/2020 -
 Piauí
 SICRO3 - 10/2019 -
 Piauí

B.D.I.
 30,52%

Encargos Sociais
 Desonerado:
 Horista: 89,46%
 Mensalista: 51,46%

Valor do BDI => 41,56

Valor com BDI => 177,74

	Código	Banco	Descrição	Tipo	Und	Quant.	Valor Unit	Total	
Composição	5934	SINAPI	MOTONIVELADORA POTÊNCIA BÁSICA LÍQUIDA (PRIMEIRA MARCHA) 125 HP, PESO BRUTO 13032 KG, LARGURA DA LÂMINA DE 3,7 M - CHI DIURNO. AF_06/2014	CHOR - CUSTOS HORÁRIOS DE MÁQUINAS E EQUIPAMENTOS	CHI	1,0000000	47,03	47,03	
Composição Auxiliar	89228	SINAPI	MOTONIVELADORA POTÊNCIA BÁSICA LÍQUIDA (PRIMEIRA MARCHA) 125 HP, PESO BRUTO 13032 KG, LARGURA DA LÂMINA DE 3,7 M - DEPRECIÇÃO. AF 06/2014	CHOR - CUSTOS HORÁRIOS DE MÁQUINAS E EQUIPAMENTOS	H	1,0000000	21,48	21,48	
Composição Auxiliar	89229	SINAPI	MOTONIVELADORA POTÊNCIA BÁSICA LÍQUIDA (PRIMEIRA MARCHA) 125 HP, PESO BRUTO 13032 KG, LARGURA DA LÂMINA DE 3,7 M - JUROS. AF 06/2014	CHOR - CUSTOS HORÁRIOS DE MÁQUINAS E EQUIPAMENTOS	H	1,0000000	3,86	3,86	
Composição Auxiliar	88300	SINAPI	OPERADOR DE MOTONIVELADORA COM ENCARGOS COMPLEMENTARES	SEDI - SERVIÇOS DIVERSOS	H	1,0000000	21,69	21,69	
				MO sem LS =>	9,59	LS =>	8,57	MO com LS =>	18,16
				Valor do BDI =>	14,35		Valor com BDI =>	61,38	

	Código	Banco	Descrição	Tipo	Und	Quant.	Valor Unit	Total
Composição	5932	SINAPI	MOTONIVELADORA POTÊNCIA BÁSICA LÍQUIDA (PRIMEIRA MARCHA) 125 HP, PESO BRUTO 13032 KG, LARGURA DA LÂMINA DE 3,7 M - CHP DIURNO. AF_06/2014	CHOR - CUSTOS HORÁRIOS DE MÁQUINAS E EQUIPAMENTOS	CHP	1,0000000	125,33	125,33

Rinaldo
 Eng. Civil
 Reg. Nac.: 1901041409



GOVERNO DO ESTADO DO PIAUÍ
PREFEITURA MUNICIPAL DE PAJEÚ DO PIAUÍ
 GABINETE DO PREFEITO



Obra
RECUPERAÇÃO DE ESTRADA VICINAL NO MUNICÍPIO
DE PAJEÚ DO PIAUÍ

Bancos
 SINAPI - 05/2020 -
 Piauí
 SICRO3 - 10/2019 -
 Piauí

B.D.I.
 30,52%

Encargos Sociais
 Desonerado:
 Horista: 89,46%
 Mensalista: 51,46%

Composição Auxiliar	5779 SINAPI	MOTONIVELADORA POTÊNCIA BÁSICA LÍQUIDA (PRIMEIRA MARCHA) 125 HP, PESO BRUTO 13032 KG, LARGURA DA LÂMINA DE 3,7 M - MANUTENÇÃO. AF 06/2014	CHOR - CUSTOS HORÁRIOS DE MÁQUINAS E EQUIPAMENTOS	H	1,0000000	34,52	34,52	
Composição Auxiliar	53849 SINAPI	MOTONIVELADORA POTÊNCIA BÁSICA LÍQUIDA (PRIMEIRA MARCHA) 125 HP, PESO BRUTO 13032 KG, LARGURA DA LÂMINA DE 3,7 M - MATERIAIS NA OPERAÇÃO. AF 06/2014	CHOR - CUSTOS HORÁRIOS DE MÁQUINAS E EQUIPAMENTOS	H	1,0000000	43,78	43,78	
Composição Auxiliar	89228 SINAPI	MOTONIVELADORA POTÊNCIA BÁSICA LÍQUIDA (PRIMEIRA MARCHA) 125 HP, PESO BRUTO 13032 KG, LARGURA DA LÂMINA DE 3,7 M - DEPRECIÇÃO. AF 06/2014	CHOR - CUSTOS HORÁRIOS DE MÁQUINAS E EQUIPAMENTOS	H	1,0000000	21,48	21,48	
Composição Auxiliar	89229 SINAPI	MOTONIVELADORA POTÊNCIA BÁSICA LÍQUIDA (PRIMEIRA MARCHA) 125 HP, PESO BRUTO 13032 KG, LARGURA DA LÂMINA DE 3,7 M - JUROS. AF 06/2014	CHOR - CUSTOS HORÁRIOS DE MÁQUINAS E EQUIPAMENTOS	H	1,0000000	3,86	3,86	
Composição Auxiliar	88300 SINAPI	OPERADOR DE MOTONIVELADORA COM ENCARGOS COMPLEMENTARES	SEDI - SERVIÇOS DIVERSOS	H	1,0000000	21,69	21,69	
			MO sem	9,59	LS =>	8,57	MO com	18,16
			LS =>				LS =>	
			Valor do	38,25			Valor com BDI =>	163,58
			BDI =>					

	Código Banco	Descrição	Tipo	Und	Quant.	Valor Unit	Total
Composição	89228 SINAPI	MOTONIVELADORA POTÊNCIA BÁSICA LÍQUIDA (PRIMEIRA MARCHA) 125 HP, PESO BRUTO 13032 KG, LARGURA DA LÂMINA DE 3,7 M - DEPRECIÇÃO. AF 06/2014	CHOR - CUSTOS HORÁRIOS DE MÁQUINAS E EQUIPAMENTOS	H	1,0000000	21,48	21,48

Rinaldo G. Nólêto



GOVERNO DO ESTADO DO PIAUÍ
 PREFEITURA MUNICIPAL DE PAJEÚ DO PIAUÍ
 GABINETE DO PREFEITO



Obra
RECUPERAÇÃO DE ESTRADA VICINAL NO MUNICÍPIO
DE PAJEÚ DO PIAUÍ

Bancos
 SINAPI - 05/2020 -
 Piauí
 SICRO3 - 10/2019 -
 Piauí

B.D.I.
 30,52%

Encargos Sociais
 Desonerado:
 Horista: 89,46%
 Mensalista: 51,46%

Insumo	00004090	SINAPI	MOTONIVELADORA POTENCIA BASICA LIQUIDA (PRIMEIRA MARCHA) 125 HP , PESO BRUTO 13843 KG, LARGURA DA LAMINA DE 3,7 M	Equipamento	UN	0,0000400	537.000,00	21,48	
				MO sem LS =>	0,00	LS =>	0,00	MO com LS =>	0,00
				Valor do BDI =>	6,55		Valor com BDI =>		28,03

	Código	Banco	Descrição	Tipo	Und	Quant.	Valor Unit	Total	
Composição	89229	SINAPI	MOTONIVELADORA POTÊNCIA BÁSICA LÍQUIDA (PRIMEIRA MARCHA) 125 HP, PESO BRUTO 13032 KG, LARGURA DA LÂMINA DE 3,7 M - JUROS. AF_06/2014	CHOR - CUSTOS HORÁRIOS DE MÁQUINAS E EQUIPAMENTOS	H	1,0000000	3,86	3,86	
Insumo	00004090	SINAPI	MOTONIVELADORA POTENCIA BASICA LIQUIDA (PRIMEIRA MARCHA) 125 HP , PESO BRUTO 13843 KG, LARGURA DA LAMINA DE 3,7 M	Equipamento	UN	0,0000072	537.000,00	3,86	
				MO sem LS =>	0,00	LS =>	0,00	MO com LS =>	0,00
				Valor do BDI =>	1,17		Valor com BDI =>		5,03

	Código	Banco	Descrição	Tipo	Und	Quant.	Valor Unit	Total	
Composição	5779	SINAPI	MOTONIVELADORA POTÊNCIA BÁSICA LÍQUIDA (PRIMEIRA MARCHA) 125 HP, PESO BRUTO 13032 KG, LARGURA DA LÂMINA DE 3,7 M - MANUTENÇÃO. AF_06/2014	CHOR - CUSTOS HORÁRIOS DE MÁQUINAS E EQUIPAMENTOS	H	1,0000000	34,52	34,52	
Insumo	00004090	SINAPI	MOTONIVELADORA POTENCIA BASICA LIQUIDA (PRIMEIRA MARCHA) 125 HP , PESO BRUTO 13843 KG, LARGURA DA LAMINA DE 3,7 M	Equipamento	UN	0,0000643	537.000,00	34,52	
				MO sem LS =>	0,00	LS =>	0,00	MO com LS =>	0,00

Rinaldo Góes Nolêto
 Eng. Civil



GOVERNO DO ESTADO DO PIAUÍ
PREFEITURA MUNICIPAL DE PAJEÚ DO PIAUÍ
 GABINETE DO PREFEITO



Obra
RECUPERAÇÃO DE ESTRADA VICINAL NO MUNICÍPIO
DE PAJEÚ DO PIAUÍ

Bancos
SINAPI - 05/2020 -
Piauí
SICRO3 - 10/2019 -
Piauí

B.D.I.
30,52%

Encargos Sociais
Desonerado:
Horista: 89,46%
Mensalista: 51,46%

Insumo	00020020	SINAPI	MOTORISTA DE CAMINHAO-BASCULANTE	Mão de Obra	H	1,0000000	12,31	12,31	
Insumo	00037373	SINAPI	SEGURO - HORISTA (COLETADO CAIXA)	Taxas	H	1,0000000	0,07	0,07	
Insumo	00037371	SINAPI	TRANSPORTE - HORISTA (COLETADO CAIXA)	Serviços	H	1,0000000	0,67	0,67	
				MO sem LS =>	6,52	LS =>	5,83	MO com LS =>	12,35
				Valor do BDI =>	4,84	Valor com BDI =>		20,72	

	Código	Banco	Descrição	Tipo	Und	Quant.	Valor Unit	Total	
Composição	88282	SINAPI	MOTORISTA DE CAMINHÃO COM ENCARGOS COMPLEMENTARES	SEDI - SERVIÇOS DIVERSOS	H	1,0000000	16,61	16,61	
Composição Auxiliar	95347	SINAPI	CURSO DE CAPACITAÇÃO PARA MOTORISTA DE CAMINHÃO (ENCARGOS COMPLEMENTARES) - HORISTA	SEDI - SERVIÇOS DIVERSOS	H	1,0000000	0,04	0,04	
Insumo	00037370	SINAPI	ALIMENTACAO - HORISTA (COLETADO CAIXA)	Outros	H	1,0000000	1,77	1,77	
Insumo	00043488	SINAPI	EPI - FAMILIA OPERADOR ESCAVADEIRA - HORISTA (ENCARGOS COMPLEMENTARES - COLETADO CAIXA)	Equipamento	H	1,0000000	0,66	0,66	
Insumo	00037372	SINAPI	EXAMES - HORISTA (COLETADO CAIXA)	Outros	H	1,0000000	0,35	0,35	
Insumo	00043464	SINAPI	FERRAMENTAS - FAMILIA OPERADOR ESCAVADEIRA - HORISTA (ENCARGOS COMPLEMENTARES - COLETADO CAIXA)	Equipamento	H	1,0000000	0,01	0,01	
Insumo	00004093	SINAPI	MOTORISTA DE CAMINHAO	Mão de Obra	H	1,0000000	13,04	13,04	
Insumo	00037373	SINAPI	SEGURO - HORISTA (COLETADO CAIXA)	Taxas	H	1,0000000	0,07	0,07	
Insumo	00037371	SINAPI	TRANSPORTE - HORISTA (COLETADO CAIXA)	Serviços	H	1,0000000	0,67	0,67	
				MO sem LS =>	6,90	LS =>	6,18	MO com LS =>	13,08
				Valor do BDI =>	5,06	Valor com BDI =>		21,67	

Rinaldo Góes Nolêto
 Eng. Civil
 1001041409



GOVERNO DO ESTADO DO PIAUÍ
PREFEITURA MUNICIPAL DE PAJEÚ DO PIAUÍ
GABINETE DO PREFEITO



Obra
RECUPERAÇÃO DE ESTRADA VICINAL NO MUNICÍPIO
DE PAJEÚ DO PIAUÍ

Bancos
SINAPI - 05/2020 -
Piauí
SICRO3 - 10/2019 -
Piauí

B.D.I.
30,52%

Encargos Sociais
Desonerado:
Horista: 89,46%
Mensalista: 51,46%

	Código	Banco	Descrição	Tipo	Und	Quant.	Valor Unit	Total	
Composição	88377	SINAPI	OPERADOR DE BETONEIRA ESTACIONÁRIA/MISTURADOR COM ENCARGOS COMPLEMENTARES	SEDI - SERVIÇOS DIVERSOS	H	1,0000000	14,93	14,93	
Composição Auxiliar	95389	SINAPI	CURSO DE CAPACITAÇÃO PARA OPERADOR DE BETONEIRA ESTACIONÁRIA/MISTURADOR (ENCARGOS COMPLEMENTARES) - HORISTA	SEDI - SERVIÇOS DIVERSOS	H	1,0000000	0,06	0,06	
Insumo	00037370	SINAPI	ALIMENTACAO - HORISTA (COLETADO CAIXA)	Outros	H	1,0000000	1,77	1,77	
Insumo	00043488	SINAPI	EPI - FAMILIA OPERADOR ESCAVADEIRA - HORISTA (ENCARGOS COMPLEMENTARES - COLETADO CAIXA)	Equipamento	H	1,0000000	0,66	0,66	
Insumo	00037372	SINAPI	EXAMES - HORISTA (COLETADO CAIXA)	Outros	H	1,0000000	0,35	0,35	
Insumo	00043464	SINAPI	FERRAMENTAS - FAMILIA OPERADOR ESCAVADEIRA - HORISTA (ENCARGOS COMPLEMENTARES - COLETADO CAIXA)	Equipamento	H	1,0000000	0,01	0,01	
Insumo	00037666	SINAPI	OPERADOR DE BETONEIRA ESTACIONARIA / MISTURADOR	Mão de Obra	H	1,0000000	11,34	11,34	
Insumo	00037373	SINAPI	SEGURO - HORISTA (COLETADO CAIXA)	Taxas	H	1,0000000	0,07	0,07	
Insumo	00037371	SINAPI	TRANSPORTE - HORISTA (COLETADO CAIXA)	Serviços	H	1,0000000	0,67	0,67	
				MO sem LS =>	6,02	LS =>	5,38	MO com LS =>	11,40
				Valor do BDI =>	4,55		Valor com BDI =>	19,48	

	Código	Banco	Descrição	Tipo	Und	Quant.	Valor Unit	Total
Composição	88300	SINAPI	OPERADOR DE MOTONIVELADORA COM ENCARGOS COMPLEMENTARES	SEDI - SERVIÇOS DIVERSOS	H	1,0000000	21,69	21,69

Rinaldo Gomes Nolêto
Eng. Civil



GOVERNO DO ESTADO DO PIAUÍ
PREFEITURA MUNICIPAL DE PAJEÚ DO PIAUÍ
 GABINETE DO PREFEITO



Obra
RECUPERAÇÃO DE ESTRADA VICINAL NO MUNICÍPIO
DE PAJEÚ DO PIAUÍ

Bancos
 SINAPI - 05/2020 -
 Piauí
 SICRO3 - 10/2019 -
 Piauí

B.D.I.
 30,52%

Encargos Sociais
 Desonerado:
 Horista: 89,46%
 Mensalista: 51,46%

Composição Auxiliar	Código	Banco	Descrição	Tipo	Und	Quant.	Valor Unit	Total
	95363	SINAPI	CURSO DE CAPACITAÇÃO PARA OPERADOR DE MOTONIVELADORA (ENCARGOS COMPLEMENTARES) - HORISTA	SEDI - SERVIÇOS DIVERSOS	H	1,0000000	0,10	0,10
Insumo	00037370	SINAPI	ALIMENTAÇÃO - HORISTA (COLETADO CAIXA)	Outros	H	1,0000000	1,77	1,77
Insumo	00043488	SINAPI	EPI - FAMILIA OPERADOR ESCAVADEIRA - HORISTA (ENCARGOS COMPLEMENTARES - COLETADO CAIXA)	Equipamento	H	1,0000000	0,66	0,66
Insumo	00037372	SINAPI	EXAMES - HORISTA (COLETADO CAIXA)	Outros	H	1,0000000	0,35	0,35
Insumo	00043464	SINAPI	FERRAMENTAS - FAMILIA OPERADOR ESCAVADEIRA - HORISTA (ENCARGOS COMPLEMENTARES - COLETADO CAIXA)	Equipamento	H	1,0000000	0,01	0,01
Insumo	00004239	SINAPI	OPERADOR DE MOTONIVELADORA	Mão de Obra	H	1,0000000	18,06	18,06
Insumo	00037373	SINAPI	SEGURO - HORISTA (COLETADO CAIXA)	Taxas	H	1,0000000	0,07	0,07
Insumo	00037371	SINAPI	TRANSPORTE - HORISTA (COLETADO CAIXA)	Serviços	H	1,0000000	0,67	0,67
					MO sem LS =>	9,59	8,57	18,16
					Valor do BDI =>	6,61	Valor com BDI =>	28,30

Código	Banco	Descrição	Tipo	Und	Quant.	Valor Unit	Total	
Composição	88301	SINAPI	OPERADOR DE PÁ CARREGADEIRA COM ENCARGOS COMPLEMENTARES	SEDI - SERVIÇOS DIVERSOS	H	1,0000000	20,62	20,62
Composição Auxiliar	95364	SINAPI	CURSO DE CAPACITAÇÃO PARA OPERADOR DE PÁ CARREGADEIRA (ENCARGOS COMPLEMENTARES) - HORISTA	SEDI - SERVIÇOS DIVERSOS	H	1,0000000	0,09	0,09
Insumo	00037370	SINAPI	ALIMENTAÇÃO - HORISTA (COLETADO CAIXA)	Outros	H	1,0000000	1,77	1,77

Rinaldo Góes Nolêto
 Eng. Civil
 Reg. Nac.: 1901041409



GOVERNO DO ESTADO DO PIAUÍ
PREFEITURA MUNICIPAL DE PAJEÚ DO PIAUÍ
 GABINETE DO PREFEITO



Obra
RECUPERAÇÃO DE ESTRADA VICINAL NO MUNICÍPIO
DE PAJEÚ DO PIAUÍ

Bancos
 SINAPI - 05/2020 -
 Piauí
 SICRO3 - 10/2019 -
 Piauí

B.D.I.
 30,52%

Encargos Sociais
 Desonerado:
 Horista: 89,46%
 Mensalista: 51,46%

Insumo	00043488	SINAPI	EPI - FAMILIA OPERADOR ESCAVADEIRA - HORISTA (ENCARGOS COMPLEMENTARES - COLETADO CAIXA)	Equipamento	H	1,0000000	0,66	0,66		
Insumo	00037372	SINAPI	EXAMES - HORISTA (COLETADO CAIXA)	Outros	H	1,0000000	0,35	0,35		
Insumo	00043464	SINAPI	FERRAMENTAS - FAMILIA OPERADOR ESCAVADEIRA - HORISTA (ENCARGOS COMPLEMENTARES - COLETADO CAIXA)	Equipamento	H	1,0000000	0,01	0,01		
Insumo	00004248	SINAPI	OPERADOR DE PA CARREGADEIRA	Mão de Obra	H	1,0000000	17,00	17,00		
Insumo	00037373	SINAPI	SEGURO - HORISTA (COLETADO CAIXA)	Taxas	H	1,0000000	0,07	0,07		
Insumo	00037371	SINAPI	TRANSPORTE - HORISTA (COLETADO CAIXA)	Serviços	H	1,0000000	0,67	0,67		
				MO sem LS =>		9,02	LS =>	8,07	MO com LS =>	17,09
				Valor do BDI =>		6,29		Valor com BDI =>		26,91

	Código	Banco	Descrição	Tipo	Und	Quant.	Valor Unit	Total
Composição	88303	SINAPI	OPERADOR DE ROLO COMPACTADOR COM ENCARGOS COMPLEMENTARES	SEDI - SERVIÇOS DIVERSOS	H	1,0000000	17,21	17,21
Composição Auxiliar	95366	SINAPI	CURSO DE CAPACITAÇÃO PARA OPERADOR DE ROLO COMPACTADOR (ENCARGOS COMPLEMENTARES) - HORISTA	SEDI - SERVIÇOS DIVERSOS	H	1,0000000	0,07	0,07
Insumo	00037370	SINAPI	ALIMENTACAO - HORISTA (COLETADO CAIXA)	Outros	H	1,0000000	1,77	1,77
Insumo	00043488	SINAPI	EPI - FAMILIA OPERADOR ESCAVADEIRA - HORISTA (ENCARGOS COMPLEMENTARES - COLETADO CAIXA)	Equipamento	H	1,0000000	0,66	0,66
Insumo	00037372	SINAPI	EXAMES - HORISTA (COLETADO CAIXA)	Outros	H	1,0000000	0,35	0,35
Insumo	00043464	SINAPI	FERRAMENTAS - FAMILIA OPERADOR ESCAVADEIRA - HORISTA (ENCARGOS COMPLEMENTARES - COLETADO CAIXA)	Equipamento	H	1,0000000	0,01	0,01

Rinaldo Gomes Colêto
 Engenheiro



GOVERNO DO ESTADO DO PIAUÍ
PREFEITURA MUNICIPAL DE PAJEÚ DO PIAUÍ
 GABINETE DO PREFEITO



Obra
RECUPERAÇÃO DE ESTRADA VICINAL NO MUNICÍPIO
DE PAJEÚ DO PIAUÍ

Bancos
SINAPI - 05/2020 -
Piauí
SICRO3 - 10/2019 -
Piauí

B.D.I.
30,52%

Encargos Sociais
Desonerado:
Horista: 89,46%
Mensalista: 51,46%

Insumo	00004238	SINAPI	OPERADOR DE ROLO COMPACTADOR	Mão de Obra	H	1,0000000	13,61	13,61
Insumo	00037373	SINAPI	SEGURO - HORISTA (COLETADO CAIXA)	Taxas	H	1,0000000	0,07	0,07
Insumo	00037371	SINAPI	TRANSPORTE - HORISTA (COLETADO CAIXA)	Serviços	H	1,0000000	0,67	0,67
				MO sem LS =>		7,22	LS =>	6,46
				Valor do BDI =>		5,25		MO com LS =>
								Valor com BDI =>
								13,68
								22,46

	Código Banco	Descrição	Tipo	Und	Quant.	Valor Unit	Total	
Composição	88309 SINAPI	PEDREIRO COM ENCARGOS COMPLEMENTARES	SEDI - SERVIÇOS DIVERSOS	H	1,0000000	16,85	16,85	
Composição Auxiliar	95371 SINAPI	CURSO DE CAPACITAÇÃO PARA PEDREIRO (ENCARGOS COMPLEMENTARES) - HORISTA	SEDI - SERVIÇOS DIVERSOS	H	1,0000000	0,18	0,18	
Insumo	00037370 SINAPI	ALIMENTACAO - HORISTA (COLETADO CAIXA)	Outros	H	1,0000000	1,77	1,77	
Insumo	00043489 SINAPI	EPI - FAMILIA PEDREIRO - HORISTA (ENCARGOS COMPLEMENTARES - COLETADO CAIXA)	Equipamento	H	1,0000000	0,96	0,96	
Insumo	00037372 SINAPI	EXAMES - HORISTA (COLETADO CAIXA)	Outros	H	1,0000000	0,35	0,35	
Insumo	00043465 SINAPI	FERRAMENTAS - FAMILIA PEDREIRO - HORISTA (ENCARGOS COMPLEMENTARES - COLETADO CAIXA)	Equipamento	H	1,0000000	0,50	0,50	
Insumo	00004750 SINAPI	PEDREIRO	Mão de Obra	H	1,0000000	12,35	12,35	
Insumo	00037373 SINAPI	SEGURO - HORISTA (COLETADO CAIXA)	Taxas	H	1,0000000	0,07	0,07	
Insumo	00037371 SINAPI	TRANSPORTE - HORISTA (COLETADO CAIXA)	Serviços	H	1,0000000	0,67	0,67	
				MO sem LS =>		6,61	LS =>	5,92
				Valor do BDI =>		5,14		MO com LS =>
								Valor com BDI =>
								12,53
								21,99

	Código Banco	Descrição	Tipo	Und	Quant.	Valor Unit	Total
Composição	73372 SINAPI	PINHO DE TERCEIRA 1" X 12" E 1" X 9"	SEDI - SERVIÇOS DIVERSOS	m²	1,0000000	28,24	28,24

Rinaldo Góes Nolêto
 Prefeito Municipal



GOVERNO DO ESTADO DO PIAUÍ
PREFEITURA MUNICIPAL DE PAJEÚ DO PIAUÍ
 GABINETE DO PREFEITO



Obra
RECUPERAÇÃO DE ESTRADA VICINAL NO MUNICÍPIO
DE PAJEÚ DO PIAUÍ

Bancos
 SINAPI - 05/2020 -
 Piauí
 SICRO3 - 10/2019 -
 Piauí

B.D.I.
 30,52%

Encargos Sociais
 Desonerado:
 Horista: 89,46%
 Mensalista: 51,46%

Insumo	00010567	SINAPI	TABUA DE MADEIRA NAO APARELHADA *2,5 X 23* CM (1 x 9 ") PINUS, MISTA OU EQUIVALENTE DA REGIAO	Material	M	2,2750000	5,17	11,76	
Insumo	00006189	SINAPI	TABUA DE MADEIRA NAO APARELHADA *2,5 X 30* CM, CEDRINHO OU EQUIVALENTE DA REGIAO	Material	M	1,6650000	9,90	16,48	
				MO sem LS =>	0,00	LS =>	0,00	MO com LS =>	0,00
				Valor do BDI =>	8,61			Valor com BDI =>	36,85

	Código	Banco	Descrição	Tipo	Und	Quant.	Valor Unit	Total	
Composiç ão	73465	SINAPI	PISO CIMENTADO E=1,5CM C/ARGAMASSA 1:3 CIMENTO AREIA ALISADO COLHER SOBRE BASE EXISTENTE E ARGAMASSA EM PREPARO MECANIZADO	PISO - PISOS	m²	1,0000000	29,50	29,50	
Composiç ão Auxiliar	88628	SINAPI	ARGAMASSA TRAÇO 1:3 (EM VOLUME DE CIMENTO E AREIA MÉDIA ÚMIDA), PREPARO MECÂNICO COM BETONEIRA 400 L. AF. 08/2019	SEDI - SERVIÇOS DIVERSOS	m²	0,0150000	365,11	5,47	
Composiç ão Auxiliar	88309	SINAPI	PEDREIRO COM ENCARGOS COMPLEMENTARES	SEDI - SERVIÇOS DIVERSOS	H	0,8000000	16,85	13,48	
Composiç ão Auxiliar	88316	SINAPI	SERVENTE COM ENCARGOS COMPLEMENTARES	SEDI - SERVIÇOS DIVERSOS	H	0,8030000	13,15	10,55	
				MO sem LS =>	9,36	LS =>	8,37	MO com LS =>	17,73
				Valor do BDI =>	9,00			Valor com BDI =>	38,50

	Código	Banco	Descrição	Tipo	Und	Quant.	Valor Unit	Total
--	--------	-------	-----------	------	-----	--------	------------	-------

Rinaldo Goês Nolêto
 Eng.º Civil
 Reg. Nac.: 1901041409



GOVERNO DO ESTADO DO PIAUÍ
PREFEITURA MUNICIPAL DE PAJEÚ DO PIAUÍ
 GABINETE DO PREFEITO



Obra
RECUPERAÇÃO DE ESTRADA VICINAL NO MUNICÍPIO
DE PAJEÚ DO PIAUÍ

Bancos
SINAPI - 05/2020 -
Piauí
SICRO3 - 10/2019 -
Piauí

B.D.I.
30,52%

Encargos Sociais
Desonerado:
Horista: 89,46%
Mensalista: 51,46%

Composição	Código	Banco	Descrição	Unidade	Valor	Encargos	Total
Composição	5940	SINAPI	PÁ CARREGADEIRA SOBRE RODAS, POTÊNCIA LÍQUIDA 128 HP, CAPACIDADE DA CAÇAMBA 1,7 A 2,8 M3, PESO OPERACIONAL 11632 KG - CHP DIURNO. AF_06/2014	CHP	1,0000000	113,87	113,87
Composição Auxiliar	53857	SINAPI	PÁ CARREGADEIRA SOBRE RODAS, POTÊNCIA LÍQUIDA 128 HP, CAPACIDADE DA CAÇAMBA 1,7 A 2,8 M3, PESO OPERACIONAL 11632 KG - MANUTENÇÃO. AF 06/2014	H	1,0000000	26,94	26,94
Composição Auxiliar	53858	SINAPI	PÁ CARREGADEIRA SOBRE RODAS, POTÊNCIA LÍQUIDA 128 HP, CAPACIDADE DA CAÇAMBA 1,7 A 2,8 M3, PESO OPERACIONAL 11632 KG - MATERIAIS NA OPERAÇÃO. AF_06/2014	H	1,0000000	41,84	41,84
Composição Auxiliar	89128	SINAPI	PÁ CARREGADEIRA SOBRE RODAS, POTÊNCIA LÍQUIDA 128 HP, CAPACIDADE DA CAÇAMBA 1,7 A 2,8 M3, PESO OPERACIONAL 11632 KG - DEPRECIÇÃO. AF 06/2014	H	1,0000000	21,55	21,55
Composição Auxiliar	89129	SINAPI	PÁ CARREGADEIRA SOBRE RODAS, POTÊNCIA LÍQUIDA 128 HP, CAPACIDADE DA CAÇAMBA 1,7 A 2,8 M3, PESO OPERACIONAL 11632 KG - JUROS. AF_06/2014	H	1,0000000	2,92	2,92
Composição Auxiliar	88301	SINAPI	OPERADOR DE PÁ CARREGADEIRA COM ENCARGOS COMPLEMENTARES	H	1,0000000	20,62	20,62
			MO sem LS =>		9,02	8,07	17,09
			Valor do BDI =>		34,75	Valor com BDI =>	148,62

Rinaldo Gomes Nolêto
 Eng. Civil



GOVERNO DO ESTADO DO PIAUÍ
PREFEITURA MUNICIPAL DE PAJEÚ DO PIAUÍ
GABINETE DO PREFEITO



Obra
RECUPERAÇÃO DE ESTRADA VICINAL NO MUNICÍPIO
DE PAJEÚ DO PIAUÍ

Bancos
SINAPI - 05/2020 -
Piauí
SICRO3 - 10/2019 -
Piauí

B.D.I.
30,52%

Encargos Sociais
Desonerado:
Horista: 89,46%
Mensalista: 51,46%

	Código	Banco	Descrição	Tipo	Und	Quant.	Valor Unit	Total	
Composição	89128	SINAPI	PÁ CARREGADEIRA SOBRE RODAS, POTÊNCIA LÍQUIDA 128 HP, CAPACIDADE DA CAÇAMBA 1,7 A 2,8 M3, PESO OPERACIONAL 11632 KG - DEPRECIÇÃO. AF 06/2014	CHOR - CUSTOS HORÁRIOS DE MÁQUINAS E EQUIPAMENTOS	H	1,0000000	21,55	21,55	
Insumo	00004262	SINAPI	PA CARREGADEIRA SOBRE RODAS, POTENCIA LIQUIDA 128 HP, CAPACIDADE DA CACAMBA DE 1,7 A 2,8 M3, PESO OPERACIONAL MAXIMO DE 11632 KG	Equipamento	UN	0,0000560	384.959,40	21,55	
				MO sem LS =>	0,00	LS =>	0,00	MO com LS =>	0,00
				Valor do BDI =>	6,57		Valor com BDI =>		28,12

	Código	Banco	Descrição	Tipo	Und	Quant.	Valor Unit	Total	
Composição	89129	SINAPI	PÁ CARREGADEIRA SOBRE RODAS, POTÊNCIA LÍQUIDA 128 HP, CAPACIDADE DA CAÇAMBA 1,7 A 2,8 M3, PESO OPERACIONAL 11632 KG - JUROS. AF_06/2014	CHOR - CUSTOS HORÁRIOS DE MÁQUINAS E EQUIPAMENTOS	H	1,0000000	2,92	2,92	
Insumo	00004262	SINAPI	PA CARREGADEIRA SOBRE RODAS, POTENCIA LIQUIDA 128 HP, CAPACIDADE DA CACAMBA DE 1,7 A 2,8 M3, PESO OPERACIONAL MAXIMO DE 11632 KG	Equipamento	UN	0,0000076	384.959,40	2,92	
				MO sem LS =>	0,00	LS =>	0,00	MO com LS =>	0,00
				Valor do BDI =>	0,89		Valor com BDI =>		3,81

	Código	Banco	Descrição	Tipo	Und	Quant.	Valor Unit	Total
--	--------	-------	-----------	------	-----	--------	------------	-------

Rinaldo Góes Noleto
Eng. Civil
Reg. Nac.: 1901041409



GOVERNO DO ESTADO DO PIAUÍ
PREFEITURA MUNICIPAL DE PAJEÚ DO PIAUÍ
 GABINETE DO PREFEITO



Obra
RECUPERAÇÃO DE ESTRADA VICINAL NO MUNICÍPIO DE PAJEÚ DO PIAUÍ

Bancos
 SINAPI - 05/2020 - Piauí
 SICRO3 - 10/2019 - Piauí

B.D.I.
 30,52%

Encargos Sociais
 Desonerado:
 Horista: 89,46%
 Mensalista: 51,46%

Composição	53857	SINAPI	PÁ CARREGADEIRA SOBRE RODAS, POTÊNCIA LÍQUIDA 128 HP, CAPACIDADE DA CAÇAMBA 1,7 A 2,8 M3, PESO OPERACIONAL 11632 KG - MANUTENÇÃO. AF 06/2014	CHOR - CUSTOS HORÁRIOS DE MÁQUINAS E EQUIPAMENTOS	H	1,0000000	26,94	26,94	
Insumo	00004262	SINAPI	PA CARREGADEIRA SOBRE RODAS, POTENCIA LIQUIDA 128 HP, CAPACIDADE DA CACAMBA DE 1,7 A 2,8 M3, PESO OPERACIONAL MAXIMO DE 11632 KG	Equipamento	UN	0,0000700	384.959,40	26,94	
				MO sem	0,00	LS =>	0,00	MO com	0,00
				LS =>				LS =>	
				Valor do	8,22			Valor com BDI =>	35,16
				BDI =>					

	Código	Banco	Descrição	Tipo	Und	Quant.	Valor Unit	Total	
Composição	53858	SINAPI	PÁ CARREGADEIRA SOBRE RODAS, POTÊNCIA LÍQUIDA 128 HP, CAPACIDADE DA CAÇAMBA 1,7 A 2,8 M3, PESO OPERACIONAL 11632 KG - MATERIAIS NA OPERAÇÃO. AF_06/2014	CHOR - CUSTOS HORÁRIOS DE MÁQUINAS E EQUIPAMENTOS	H	1,0000000	41,84	41,84	
Insumo	00004221	SINAPI	OLEO DIESEL COMBUSTIVEL COMUM	Material	L	13,3700000	3,13	41,84	
				MO sem	0,00	LS =>	0,00	MO com	0,00
				LS =>				LS =>	
				Valor do	12,76			Valor com BDI =>	54,60
				BDI =>					

	Código	Banco	Descrição	Tipo	Und	Quant.	Valor Unit	Total
--	--------	-------	-----------	------	-----	--------	------------	-------

Rinaldo Goes Neto
 Eng. Civil
 Reg. Nac.: 190104130



GOVERNO DO ESTADO DO PIAUÍ
PREFEITURA MUNICIPAL DE PAJEÚ DO PIAUÍ
GABINETE DO PREFEITO



Obra	Bancos	B.D.I.	Encargos Sociais				
RECUPERAÇÃO DE ESTRADA VICINAL NO MUNICÍPIO DE PAJEÚ DO PIAUÍ	SINAPI - 05/2020 - Piauí SICRO3 - 10/2019 - Piauí	30,52%	Desonerado: Horista: 89,46% Mensalista: 51,46%				
Composição	7049 SINAPI	ROLO COMPACTADOR PE DE CARNEIRO VIBRATORIO, POTENCIA 125 HP, PESO OPERACIONAL SEM/COM LASTRO 11,95 / 13,30 T, IMPACTO DINAMICO 38,5 / 22,5 T, LARGURA DE TRABALHO 2,15 M - CHP DIURNO. AF_06/2014	CHOR - CUSTOS HORÁRIOS DE MÁQUINAS E EQUIPAMENTOS	CHP	1,0000000	116,35	116,35
Composição Auxiliar	7051 SINAPI	ROLO COMPACTADOR PE DE CARNEIRO VIBRATORIO, POTENCIA 125 HP, PESO OPERACIONAL SEM/COM LASTRO 11,95 / 13,30 T, IMPACTO DINAMICO 38,5 / 22,5 T, LARGURA DE TRABALHO 2,15 M - DEPRECIÇÃO. AF_06/2014	CHOR - CUSTOS HORÁRIOS DE MÁQUINAS E EQUIPAMENTOS	H	1,0000000	21,95	21,95
Composição Auxiliar	7052 SINAPI	ROLO COMPACTADOR PE DE CARNEIRO VIBRATORIO, POTENCIA 125 HP, PESO OPERACIONAL SEM/COM LASTRO 11,95 / 13,30 T, IMPACTO DINAMICO 38,5 / 22,5 T, LARGURA DE TRABALHO 2,15 M - JUROS. AF_06/2014	CHOR - CUSTOS HORÁRIOS DE MÁQUINAS E EQUIPAMENTOS	H	1,0000000	3,04	3,04
Composição Auxiliar	7053 SINAPI	ROLO COMPACTADOR PE DE CARNEIRO VIBRATORIO, POTENCIA 125 HP, PESO OPERACIONAL SEM/COM LASTRO 11,95 / 13,30 T, IMPACTO DINAMICO 38,5 / 22,5 T, LARGURA DE TRABALHO 2,15 M - MANUTENÇÃO. AF_06/2014	CHOR - CUSTOS HORÁRIOS DE MÁQUINAS E EQUIPAMENTOS	H	1,0000000	27,46	27,46

Rinaldo Gomes Noleto
Eng.º Civil
Reg. Nac.: 1901041409



GOVERNO DO ESTADO DO PIAUÍ
 PREFEITURA MUNICIPAL DE PAJEÚ DO PIAUÍ
 GABINETE DO PREFEITO



Obra	Bancos	B.D.I.	Encargos Sociais					
RECUPERAÇÃO DE ESTRADA VICINAL NO MUNICÍPIO DE PAJEÚ DO PIAUÍ	SINAPI - 05/2020 - Piauí SICRO3 - 10/2019 - Piauí	30,52%	Desonerado:					
			Horista: 89,46%					
			Mensalista: 51,46%					
Composição Auxiliar	7054 SINAPI	ROLO COMPACTADOR PE DE CARNEIRO VIBRATORIO, POTENCIA 125 HP, PESO OPERACIONAL SEM/COM LASTRO 11,95 / 13,30 T, IMPACTO DINAMICO 38,5 / 22,5 T, LARGURA DE TRABALHO 2,15 M - MATERIAIS NA OPERAÇÃO. AF_06/2014	CHOR - CUSTOS HORÁRIOS DE MÁQUINAS E EQUIPAMENTOS	H	1,0000000	46,69	46,69	
Composição Auxiliar	88303 SINAPI	OPERADOR DE ROLO COMPACTADOR COM ENCARGOS COMPLEMENTARES	SEDI - SERVIÇOS DIVERSOS	H	1,0000000	17,21	17,21	
			MO sem LS =>	7,22	LS =>	6,46	MO com LS =>	13,68
			Valor do BDI =>	35,51		Valor com BDI =>		151,86

	Código	Banco	Descrição	Tipo	Und	Quant.	Valor Unit	Total		
Composição	7051	SINAPI	ROLO COMPACTADOR PE DE CARNEIRO VIBRATORIO, POTENCIA 125 HP, PESO OPERACIONAL SEM/COM LASTRO 11,95 / 13,30 T, IMPACTO DINAMICO 38,5 / 22,5 T, LARGURA DE TRABALHO 2,15 M - DEPRECIACÃO. AF_06/2014	CHOR - CUSTOS HORÁRIOS DE MÁQUINAS E EQUIPAMENTOS	H	1,0000000	21,95	21,95		
Insumo	00014489	SINAPI	ROLO COMPACTADOR PE DE CARNEIRO VIBRATORIO, POTENCIA 125 HP, PESO OPERACIONAL SEM/COM LASTRO 11,95/13,30 T, IMPACTO DINAMICO 38,5/22,5 T, LARGURA DE TRABALHO 2,15 M	Equipamento	UN	0,0000533	411.825,46	21,95		
					MO sem LS =>	0,00	LS =>	0,00	MO com LS =>	0,00
					Valor do BDI =>	6,69		Valor com BDI =>		28,64

Rinaldo Góes Nolêto
 Eng. Civil
 RFP. N.º 11/201041409



GOVERNO DO ESTADO DO PIAUÍ
PREFEITURA MUNICIPAL DE PAJEÚ DO PIAUÍ
GABINETE DO PREFEITO



Obra
RECUPERAÇÃO DE ESTRADA VICINAL NO MUNICÍPIO
DE PAJEÚ DO PIAUÍ

Bancos
SINAPI - 05/2020 -
Piauí
SICRO3 - 10/2019 -
Piauí

B.D.I.
30,52%

Encargos Sociais
Desonerado:
Horista: 89,46%
Mensalista: 51,46%

	Código	Banco	Descrição	Tipo	Und	Quant.	Valor Unit	Total	
Composição	7052	SINAPI	ROLO COMPACTADOR PE DE CARNEIRO VIBRATORIO, POTENCIA 125 HP, PESO OPERACIONAL SEM/COM LASTRO 11,95 / 13,30 T, IMPACTO DINAMICO 38,5 / 22,5 T, LARGURA DE TRABALHO 2,15 M - JUROS. AF_06/2014	CHOR - CUSTOS HORÁRIOS DE MÁQUINAS E EQUIPAMENTOS	H	1,0000000	3,04	3,04	
Insumo	00014489	SINAPI	ROLO COMPACTADOR PE DE CARNEIRO VIBRATORIO, POTENCIA 125 HP, PESO OPERACIONAL SEM/COM LASTRO 11,95/13,30 T, IMPACTO DINAMICO 38,5/22,5 T, LARGURA DE TRABALHO 2,15 M	Equipamento	UN	0,0000074	411.825,46	3,04	
				MO sem LS =>	0,00	LS =>	0,00	MO com LS =>	0,00
				Valor do BDI =>	0,92		Valor com BDI =>		3,96

	Código	Banco	Descrição	Tipo	Und	Quant.	Valor Unit	Total
Composição	7053	SINAPI	ROLO COMPACTADOR PE DE CARNEIRO VIBRATORIO, POTENCIA 125 HP, PESO OPERACIONAL SEM/COM LASTRO 11,95 / 13,30 T, IMPACTO DINAMICO 38,5 / 22,5 T, LARGURA DE TRABALHO 2,15 M - MANUTENÇÃO. AF_06/2014	CHOR - CUSTOS HORÁRIOS DE MÁQUINAS E EQUIPAMENTOS	H	1,0000000	27,46	27,46

Rinaldo Góes Nolêto
Eng. Civil
Reg. Nac.: 1901041409



GOVERNO DO ESTADO DO PIAUÍ
PREFEITURA MUNICIPAL DE PAJEÚ DO PIAUÍ
 GABINETE DO PREFEITO



Obra
RECUPERAÇÃO DE ESTRADA VICINAL NO MUNICÍPIO DE PAJEÚ DO PIAUÍ

Bancos
 SINAPI - 05/2020 - Piauí
 SICRO3 - 10/2019 - Piauí

B.D.I.
 30,52%

Encargos Sociais
 Desonerado:
 Horista: 89,46%
 Mensalista: 51,46%

Insumo	00014489	SINAPI	ROLO COMPACTADOR PE DE CARNEIRO VIBRATORIO, POTENCIA 125 HP, PESO OPERACIONAL SEM/COM LASTRO 11,95/13,30 T, IMPACTO DINAMICO 38,5/22,5 T, LARGURA DE TRABALHO 2,15 M	Equipamento	UN	0,0000667	411.825,46	27,46	
				MO sem LS =>	0,00	LS =>	0,00	MO com LS =>	0,00
				Valor do BDI =>	8,38			Valor com BDI =>	35,84

Composição	Código	Banco	Descrição	Tipo	Und	Quant.	Valor Unit	Total	
	7054	SINAPI	ROLO COMPACTADOR PE DE CARNEIRO VIBRATORIO, POTENCIA 125 HP, PESO OPERACIONAL SEM/COM LASTRO 11,95 / 13,30 T, IMPACTO DINAMICO 38,5 / 22,5 T, LARGURA DE TRABALHO 2,15 M - MATERIAIS NA OPERAÇÃO. AF_06/2014	CHOR - CUSTOS HORÁRIOS DE MÁQUINAS E EQUIPAMENTOS	H	1,0000000	46,69	46,69	
Insumo	00004221	SINAPI	OLEO DIESEL COMBUSTIVEL COMUM	Material	L	14,9200000	3,13	46,69	
				MO sem LS =>	0,00	LS =>	0,00	MO com LS =>	0,00
				Valor do BDI =>	14,24			Valor com BDI =>	60,93

Código	Banco	Descrição	Tipo	Und	Quant.	Valor Unit	Total

Rinaldo Góes Nolêto
 Eng. Civil
 Reg. Nac.: 1901041409



GOVERNO DO ESTADO DO PIAUÍ
PREFEITURA MUNICIPAL DE PAJEÚ DO PIAUÍ
GABINETE DO PREFEITO



Obra	Bancos	B.D.I.	Encargos Sociais				
RECUPERAÇÃO DE ESTRADA VICINAL NO MUNICÍPIO DE PAJEÚ DO PIAUÍ	SINAPI - 05/2020 - Piauí SICRO3 - 10/2019 - Piauí	30,52%	Desonerado: Horista: 89,46% Mensalista: 51,46%				
Composição	5684 SINAPI	ROLO COMPACTADOR VIBRATÓRIO DE UM CILINDRO AÇO LISO, POTÊNCIA 80 HP, PESO OPERACIONAL MÁXIMO 8,1 T, IMPACTO DINÂMICO 16,15 / 9,5 T, LARGURA DE TRABALHO 1,68 M - CHP DIURNO. AF_06/2014	CHOR - CUSTOS HORÁRIOS DE MÁQUINAS E EQUIPAMENTOS	CHP	1,0000000	84,93	84,93
Composição Auxiliar	5674 SINAPI	ROLO COMPACTADOR VIBRATÓRIO DE UM CILINDRO AÇO LISO, POTÊNCIA 80 HP, PESO OPERACIONAL MÁXIMO 8,1 T, IMPACTO DINÂMICO 16,15 / 9,5 T, LARGURA DE TRABALHO 1,68 M - MANUTENÇÃO. AF_06/2014	CHOR - CUSTOS HORÁRIOS DE MÁQUINAS E EQUIPAMENTOS	H	1,0000000	19,81	19,81
Composição Auxiliar	53788 SINAPI	ROLO COMPACTADOR VIBRATÓRIO DE UM CILINDRO AÇO LISO, POTÊNCIA 80 HP, PESO OPERACIONAL MÁXIMO 8,1 T, IMPACTO DINÂMICO 16,15 / 9,5 T, LARGURA DE TRABALHO 1,68 M - MATERIAIS NA OPERAÇÃO. AF_06/2014	CHOR - CUSTOS HORÁRIOS DE MÁQUINAS E EQUIPAMENTOS	H	1,0000000	29,89	29,89
Composição Auxiliar	89210 SINAPI	ROLO COMPACTADOR VIBRATÓRIO DE UM CILINDRO AÇO LISO, POTÊNCIA 80 HP, PESO OPERACIONAL MÁXIMO 8,1 T, IMPACTO DINÂMICO 16,15 / 9,5 T, LARGURA DE TRABALHO 1,68 M - DEPRECIÇÃO. AF_06/2014	CHOR - CUSTOS HORÁRIOS DE MÁQUINAS E EQUIPAMENTOS	H	1,0000000	15,83	15,83

Rinaldo Góes Nolêto
Eng. Civil
Reg. Nacional 1041409



GOVERNO DO ESTADO DO PIAUÍ
PREFEITURA MUNICIPAL DE PAJEÚ DO PIAUÍ
 GABINETE DO PREFEITO



Obra
RECUPERAÇÃO DE ESTRADA VICINAL NO MUNICÍPIO DE PAJEÚ DO PIAUÍ

Bancos
 SINAPI - 05/2020 - Piauí
 SICRO3 - 10/2019 - Piauí

B.D.I.
 30,52%

Encargos Sociais
 Desonerado:
 Horista: 89,46%
 Mensalista: 51,46%

Composição Auxiliar	89211 SINAPI	ROLO COMPACTADOR VIBRATÓRIO DE UM CILINDRO AÇO LISO, POTÊNCIA 80 HP, PESO OPERACIONAL MÁXIMO 8,1 T, IMPACTO DINÂMICO 16,15 / 9,5 T, LARGURA DE TRABALHO 1,68 M - JUROS. AF_06/2014	CHOR - CUSTOS HORÁRIOS DE MÁQUINAS E EQUIPAMENTOS	H	1,0000000	2,19	2,19	
Composição Auxiliar	88303 SINAPI	OPERADOR DE ROLO COMPACTADOR COM ENCARGOS COMPLEMENTARES	SEDI - SERVIÇOS DIVERSOS	H	1,0000000	17,21	17,21	
			MO sem LS =>	7,22	LS =>	6,46	MO com LS =>	13,68
			Valor do BDI =>	25,92		Valor com BDI =>		110,85

	Código Banco	Descrição	Tipo	Und	Quant.	Valor Unit	Total	
Composição	89210 SINAPI	ROLO COMPACTADOR VIBRATÓRIO DE UM CILINDRO AÇO LISO, POTÊNCIA 80 HP, PESO OPERACIONAL MÁXIMO 8,1 T, IMPACTO DINÂMICO 16,15 / 9,5 T, LARGURA DE TRABALHO 1,68 M - DEPRECIÇÃO. AF_06/2014	CHOR - CUSTOS HORÁRIOS DE MÁQUINAS E EQUIPAMENTOS	H	1,0000000	15,83	15,83	
Insumo	00010646 SINAPI	ROLO COMPACTADOR VIBRATORIO DE UM CILINDRO, ACO LISO, POTENCIA 80 HP, PESO OPERACIONAL MAXIMO 8,1 T, IMPACTO DINAMICO 16,15/9,5 T, LARGURA TRABALHO 1,68 M	Equipamento	UN	0,0000533	297.085,55	15,83	
			MO sem LS =>	0,00	LS =>	0,00	MO com LS =>	0,00
			Valor do BDI =>	4,83		Valor com BDI =>		20,66

	Código Banco	Descrição	Tipo	Und	Quant.	Valor Unit	Total
--	--------------	-----------	------	-----	--------	------------	-------

Rinaldo
 Rinaldo Góes Nolêto
 Eng. Civil



GOVERNO DO ESTADO DO PIAUÍ
PREFEITURA MUNICIPAL DE PAJEÚ DO PIAUÍ
 GABINETE DO PREFEITO



Obra
RECUPERAÇÃO DE ESTRADA VICINAL NO MUNICÍPIO DE PAJEÚ DO PIAUÍ

Bancos
 SINAPI - 05/2020 - Piauí
 SICRO3 - 10/2019 - Piauí

B.D.I.
 30,52%

Encargos Sociais
 Desonerado:
 Horista: 89,46%
 Mensalista: 51,46%

Composição	Código	Banco	Descrição	Equipamento	Und	Quant.	Valor Unit	Total	
Composição	89211	SINAPI	ROLO COMPACTADOR VIBRATÓRIO DE UM CILINDRO AÇO LISO, POTÊNCIA 80 HP, PESO OPERACIONAL MÁXIMO 8,1 T, IMPACTO DINÂMICO 16,15 / 9,5 T, LARGURA DE TRABALHO 1,68 M - JUROS. AF_06/2014		H	1,0000000	2,19	2,19	
Insumo	00010646	SINAPI	ROLO COMPACTADOR VIBRATORIO DE UM CILINDRO, ACO LISO, POTENCIA 80 HP, PESO OPERACIONAL MAXIMO 8,1 T, IMPACTO DINAMICO 16,15/9,5 T, LARGURA TRABALHO 1,68 M	Equipamento	UN	0,0000074	297.085,55	2,19	
						MO sem LS =>	0,00	MO com LS =>	0,00
						Valor do BDI =>	0,66	Valor com BDI =>	2,85

Composição	Código	Banco	Descrição	Equipamento	Und	Quant.	Valor Unit	Total	
Composição	5674	SINAPI	ROLO COMPACTADOR VIBRATÓRIO DE UM CILINDRO AÇO LISO, POTÊNCIA 80 HP, PESO OPERACIONAL MÁXIMO 8,1 T, IMPACTO DINÂMICO 16,15 / 9,5 T, LARGURA DE TRABALHO 1,68 M - MANUTENÇÃO. AF_06/2014		H	1,0000000	19,81	19,81	
Insumo	00010646	SINAPI	ROLO COMPACTADOR VIBRATORIO DE UM CILINDRO, ACO LISO, POTENCIA 80 HP, PESO OPERACIONAL MAXIMO 8,1 T, IMPACTO DINAMICO 16,15/9,5 T, LARGURA TRABALHO 1,68 M	Equipamento	UN	0,0000667	297.085,55	19,81	
						MO sem LS =>	0,00	MO com LS =>	0,00
						Valor do BDI =>	6,04	Valor com BDI =>	25,85

Rinaldo Góes Nólêto



GOVERNO DO ESTADO DO PIAUÍ
PREFEITURA MUNICIPAL DE PAJEÚ DO PIAUÍ
GABINETE DO PREFEITO



Obra
RECUPERAÇÃO DE ESTRADA VICINAL NO MUNICÍPIO
DE PAJEÚ DO PIAUÍ

Bancos
SINAPI - 05/2020 -
Piauí
SICRO3 - 10/2019 -
Piauí

B.D.I.
30,52%

Encargos Sociais
Desonerado:
Horista: 89,46%
Mensalista: 51,46%

	Código Banco	Descrição	Tipo	Und	Quant.	Valor Unit	Total	
Composição	53788 SINAPI	ROLO COMPACTADOR VIBRATÓRIO DE UM CILINDRO AÇO LISO, POTÊNCIA 80 HP, PESO OPERACIONAL MÁXIMO 8,1 T, IMPACTO DINÂMICO 16,15 / 9,5 T, LARGURA DE TRABALHO 1,68 M - MATERIAIS NA OPERAÇÃO. AF_06/2014	CHOR - CUSTOS HORÁRIOS DE MÁQUINAS E EQUIPAMENTOS	H	1,0000000	29,89	29,89	
Insumo	00004221 SINAPI	OLEO DIESEL COMBUSTIVEL COMUM	Material	L	9,5500000	3,13	29,89	
			MO sem LS =>	0,00	LS =>	0,00	MO com LS =>	0,00
			Valor do BDI =>	9,12		Valor com BDI =>	39,01	

	Código Banco	Descrição	Tipo	Und	Quant.	Valor Unit	Total
Composição	88315 SINAPI	SERRALHEIRO COM ENCARGOS COMPLEMENTARES	SEDI - SERVIÇOS DIVERSOS	H	1,0000000	16,76	16,76
Composição Auxiliar	95377 SINAPI	CURSO DE CAPACITAÇÃO PARA SERRALHEIRO (ENCARGOS COMPLEMENTARES) - HORISTA	SEDI - SERVIÇOS DIVERSOS	H	1,0000000	0,09	0,09
Insumo	00037370 SINAPI	ALIMENTACAO - HORISTA (COLETADO CAIXA)	Outros	H	1,0000000	1,77	1,77
Insumo	00043489 SINAPI	EPI - FAMILIA PEDREIRO - HORISTA (ENCARGOS COMPLEMENTARES - COLETADO CAIXA)	Equipamento	H	1,0000000	0,96	0,96
Insumo	00037372 SINAPI	EXAMES - HORISTA (COLETADO CAIXA)	Outros	H	1,0000000	0,35	0,35
Insumo	00043465 SINAPI	FERRAMENTAS - FAMILIA PEDREIRO - HORISTA (ENCARGOS COMPLEMENTARES - COLETADO CAIXA)	Equipamento	H	1,0000000	0,50	0,50
Insumo	00037373 SINAPI	SEGURO - HORISTA (COLETADO CAIXA)	Taxas	H	1,0000000	0,07	0,07
Insumo	00006110 SINAPI	SERRALHEIRO	Mão de Obra	H	1,0000000	12,35	12,35

Rinaldo Gomes Nolêto
Civil



GOVERNO DO ESTADO DO PIAUÍ
PREFEITURA MUNICIPAL DE PAJEÚ DO PIAUÍ
 GABINETE DO PREFEITO



Obra
RECUPERAÇÃO DE ESTRADA VICINAL NO MUNICÍPIO
DE PAJEÚ DO PIAUÍ

Bancos
SINAPI - 05/2020 -
Piauí
SICRO3 - 10/2019 -
Piauí

B.D.I.
30,52%

Encargos Sociais
Desonerado:
Horista: 89,46%
Mensalista: 51,46%

Insumo	00037371	SINAPI	TRANSPORTE - HORISTA (COLETADO CAIXA)	Serviços	H	1,0000000	0,67	0,67	
				MO sem LS =>	6,57	LS =>	5,87	MO com LS =>	12,44
				Valor do BDI =>	5,11			Valor com BDI =>	21,87

	Código	Banco	Descrição	Tipo	Und	Quant.	Valor Unit	Total	
Composição	88316	SINAPI	SERVENTE COM ENCARGOS COMPLEMENTARES	SEDI - SERVIÇOS DIVERSOS	H	1,0000000	13,15	13,15	
Composição Auxiliar	95378	SINAPI	CURSO DE CAPACITAÇÃO PARA SERVENTE (ENCARGOS COMPLEMENTARES) - HORISTA	SEDI - SERVIÇOS DIVERSOS	H	1,0000000	0,12	0,12	
Insumo	00037370	SINAPI	ALIMENTACAO - HORISTA (COLETADO CAIXA)	Outros	H	1,0000000	1,77	1,77	
Insumo	00043491	SINAPI	EPI - FAMILIA SERVENTE - HORISTA (ENCARGOS COMPLEMENTARES - COLETADO CAIXA)	Equipamento	H	1,0000000	1,02	1,02	
Insumo	00037372	SINAPI	EXAMES - HORISTA (COLETADO CAIXA)	Outros	H	1,0000000	0,35	0,35	
Insumo	00043467	SINAPI	FERRAMENTAS - FAMILIA SERVENTE - HORISTA (ENCARGOS COMPLEMENTARES - COLETADO CAIXA)	Equipamento	H	1,0000000	0,38	0,38	
Insumo	00037373	SINAPI	SEGURO - HORISTA (COLETADO CAIXA)	Taxas	H	1,0000000	0,07	0,07	
Insumo	00006111	SINAPI	SERVENTE DE OBRAS	Mão de Obra	H	1,0000000	8,77	8,77	
Insumo	00037371	SINAPI	TRANSPORTE - HORISTA (COLETADO CAIXA)	Serviços	H	1,0000000	0,67	0,67	
				MO sem LS =>	4,69	LS =>	4,20	MO com LS =>	8,89
				Valor do BDI =>	4,01			Valor com BDI =>	17,16

	Código	Banco	Descrição	Tipo	Und	Quant.	Valor Unit	Total
--	--------	-------	-----------	------	-----	--------	------------	-------

Rinaldo Góes Nolêto
 Eng. Civil
 Reg. Nac.: 1901041409



GOVERNO DO ESTADO DO PIAUÍ
PREFEITURA MUNICIPAL DE PAJEÚ DO PIAUÍ
 GABINETE DO PREFEITO



Obra
RECUPERAÇÃO DE ESTRADA VICINAL NO MUNICÍPIO
DE PAJEÚ DO PIAUÍ

Bancos
 SINAPI - 05/2020 -
 Piauí
 SICRO3 - 10/2019 -
 Piauí

B.D.I.
 30,52%

Encargos Sociais
 Desonerado:
 Horista: 89,46%
 Mensalista: 51,46%

Composição	Código	Banco	Descrição	Tipo	Und	Quant.	Valor Unit	Total	
Composição	5853	SINAPI	TRATOR DE ESTEIRAS, POTÊNCIA 150 HP, PESO OPERACIONAL 16,7 T, COM RODA MOTRIZ ELEVADA E LÂMINA 3,18 M3 - CHI DIURNO. AF_06/2014	CHOR - CUSTOS HORÁRIOS DE MÁQUINAS E EQUIPAMENTOS	CHI	1,0000000	47,72	47,72	
Composição Auxiliar	89009	SINAPI	TRATOR DE ESTEIRAS, POTÊNCIA 150 HP, PESO OPERACIONAL 16,7 T, COM RODA MOTRIZ ELEVADA E LÂMINA 3,18 M3 - DEPRECIÇÃO. AF_06/2014	CHOR - CUSTOS HORÁRIOS DE MÁQUINAS E EQUIPAMENTOS	H	1,0000000	22,42	22,42	
Composição Auxiliar	89010	SINAPI	TRATOR DE ESTEIRAS, POTÊNCIA 150 HP, PESO OPERACIONAL 16,7 T, COM RODA MOTRIZ ELEVADA E LÂMINA 3,18 M3 - JUROS. AF_06/2014	CHOR - CUSTOS HORÁRIOS DE MÁQUINAS E EQUIPAMENTOS	H	1,0000000	5,04	5,04	
Composição Auxiliar	88324	SINAPI	TRATORISTA COM ENCARGOS COMPLEMENTARES	SEDI - SERVIÇOS DIVERSOS	H	1,0000000	20,26	20,26	
				MO sem LS =>	8,83	LS =>	7,90	MO com LS =>	16,73
				Valor do BDI =>	14,56		Valor com BDI =>	62,28	

Composição	Código	Banco	Descrição	Tipo	Und	Quant.	Valor Unit	Total
Composição	5851	SINAPI	TRATOR DE ESTEIRAS, POTÊNCIA 150 HP, PESO OPERACIONAL 16,7 T, COM RODA MOTRIZ ELEVADA E LÂMINA 3,18 M3 - CHP DIURNO. AF_06/2014	CHOR - CUSTOS HORÁRIOS DE MÁQUINAS E EQUIPAMENTOS	CHP	1,0000000	136,84	136,84
Composição Auxiliar	5721	SINAPI	TRATOR DE ESTEIRAS, POTÊNCIA 150 HP, PESO OPERACIONAL 16,7 T, COM RODA MOTRIZ ELEVADA E LÂMINA 3,18 M3 - MATERIAIS NA OPERAÇÃO. AF 06/2014	CHOR - CUSTOS HORÁRIOS DE MÁQUINAS E EQUIPAMENTOS	H	1,0000000	49,04	49,04

Rinaldo G. N. Nolêto
 Eng. Civil
 Reg. Nac.: 1901041409



GOVERNO DO ESTADO DO PIAUÍ
PREFEITURA MUNICIPAL DE PAJEÚ DO PIAUÍ
 GABINETE DO PREFEITO



Obra	Bancos	B.D.I.	Encargos Sociais					
RECUPERAÇÃO DE ESTRADA VICINAL NO MUNICÍPIO DE PAJEÚ DO PIAUÍ	SINAPI - 05/2020 - Piauí SICRO3 - 10/2019 - Piauí	30,52%	Desonerado:					
			Horista: 89,46%	Mensalista: 51,46%				
Composição Auxiliar	53810 SINAPI	TRATOR DE ESTEIRAS, POTÊNCIA 150 HP, PESO OPERACIONAL 16,7 T, COM RODA MOTRIZ ELEVADA E LÂMINA 3,18 M3 - MANUTENÇÃO. AF_06/2014	CHOR - CUSTOS HORÁRIOS DE MÁQUINAS E EQUIPAMENTOS	H	1,0000000	40,08	40,08	
Composição Auxiliar	89009 SINAPI	TRATOR DE ESTEIRAS, POTÊNCIA 150 HP, PESO OPERACIONAL 16,7 T, COM RODA MOTRIZ ELEVADA E LÂMINA 3,18 M3 - DEPRECIÇÃO. AF_06/2014	CHOR - CUSTOS HORÁRIOS DE MÁQUINAS E EQUIPAMENTOS	H	1,0000000	22,42	22,42	
Composição Auxiliar	89010 SINAPI	TRATOR DE ESTEIRAS, POTÊNCIA 150 HP, PESO OPERACIONAL 16,7 T, COM RODA MOTRIZ ELEVADA E LÂMINA 3,18 M3 - JUROS. AF_06/2014	CHOR - CUSTOS HORÁRIOS DE MÁQUINAS E EQUIPAMENTOS	H	1,0000000	5,04	5,04	
Composição Auxiliar	88324 SINAPI	TRATORISTA COM ENCARGOS COMPLEMENTARES	SEDI - SERVIÇOS DIVERSOS	H	1,0000000	20,26	20,26	
			MO sem LS =>	8,83	LS =>	7,90	MO com LS =>	16,73
			Valor do BDI =>	41,76			Valor com BDI =>	178,60

	Código	Banco	Descrição	Tipo	Und	Quant.	Valor Unit	Total	
Composição	89009	SINAPI	TRATOR DE ESTEIRAS, POTÊNCIA 150 HP, PESO OPERACIONAL 16,7 T, COM RODA MOTRIZ ELEVADA E LÂMINA 3,18 M3 - DEPRECIÇÃO. AF_06/2014	CHOR - CUSTOS HORÁRIOS DE MÁQUINAS E EQUIPAMENTOS	H	1,0000000	22,42	22,42	
Insumo	00007624	SINAPI	TRATOR DE ESTEIRAS, POTENCIA DE 150 HP, PESO OPERACIONAL DE 16,7 T, COM RODA MOTRIZ ELEVADA E LAMINA COM CONTATO DE 3,18M3	Equipamento	UN	0,0000311	721.000,00	22,42	
				MO sem LS =>	0,00	LS =>	0,00	MO com LS =>	0,00

Rinaldo Góes Nolêto
 Eng. Civil



GOVERNO DO ESTADO DO PIAUÍ
PREFEITURA MUNICIPAL DE PAJEÚ DO PIAUÍ
 GABINETE DO PREFEITO



Obra
RECUPERAÇÃO DE ESTRADA VICINAL NO MUNICÍPIO DE PAJEÚ DO PIAUÍ

Bancos
 SINAPI - 05/2020 - Piauí
 SICRO3 - 10/2019 - Piauí
B.D.I.
 30,52%
 Valor do BDI => 6,84

Encargos Sociais
 Desonerado:
 Horista: 89,46%
 Mensalista: 51,46%

Valor com BDI => 29,26

	Código	Banco	Descrição	Tipo	Und	Quant.	Valor Unit	Total	
Composição	89010	SINAPI	TRATOR DE ESTEIRAS, POTÊNCIA 150 HP, PESO OPERACIONAL 16,7 T, COM RODA MOTRIZ ELEVADA E LÂMINA 3,18 M3 - JUROS. AF_06/2014	CHOR - CUSTOS HORÁRIOS DE MÁQUINAS E EQUIPAMENTOS	H	1,0000000	5,04	5,04	
Insumo	00007624	SINAPI	TRATOR DE ESTEIRAS, POTENCIA DE 150 HP, PESO OPERACIONAL DE 16,7 T, COM RODA MOTRIZ ELEVADA E LAMINA COM CONTATO DE 3,18M3	Equipamento	UN	0,0000070	721.000,00	5,04	
				MO sem LS =>	0,00	LS =>	0,00	MO com LS =>	0,00
				Valor do BDI =>	1,53			Valor com BDI =>	6,57

	Código	Banco	Descrição	Tipo	Und	Quant.	Valor Unit	Total	
Composição	53810	SINAPI	TRATOR DE ESTEIRAS, POTÊNCIA 150 HP, PESO OPERACIONAL 16,7 T, COM RODA MOTRIZ ELEVADA E LÂMINA 3,18 M3 - MANUTENÇÃO. AF_06/2014	CHOR - CUSTOS HORÁRIOS DE MÁQUINAS E EQUIPAMENTOS	H	1,0000000	40,08	40,08	
Insumo	00007624	SINAPI	TRATOR DE ESTEIRAS, POTENCIA DE 150 HP, PESO OPERACIONAL DE 16,7 T, COM RODA MOTRIZ ELEVADA E LAMINA COM CONTATO DE 3,18M3	Equipamento	UN	0,0000556	721.000,00	40,08	
				MO sem LS =>	0,00	LS =>	0,00	MO com LS =>	0,00
				Valor do BDI =>	12,23			Valor com BDI =>	52,31

	Código	Banco	Descrição	Tipo	Und	Quant.	Valor Unit	Total

Rinaldo
 Eng. Civil
 Rep. Nac.: 1901041409



GOVERNO DO ESTADO DO PIAUÍ
PREFEITURA MUNICIPAL DE PAJEÚ DO PIAUÍ
 GABINETE DO PREFEITO



Obra
**RECUPERAÇÃO DE ESTRADA VICINAL NO MUNICÍPIO
 DE PAJEÚ DO PIAUÍ**

Bancos
 SINAPI - 05/2020 -
 Piauí
 SICRO3 - 10/2019 -
 Piauí

B.D.I.
 30,52%

Encargos Sociais
 Desonerado:
 Horista: 89,46%
 Mensalista: 51,46%

Composição	5721	SINAPI	TRATOR DE ESTEIRAS, POTÊNCIA 150 HP, PESO OPERACIONAL 16,7 T, COM RODA MOTRIZ ELEVADA E LÂMINA 3,18 M3 - MATERIAIS NA OPERAÇÃO. AF_06/2014	CHOR - CUSTOS HORÁRIOS DE MÁQUINAS E EQUIPAMENTOS	H	1,0000000	49,04	49,04	
Insumo	00004221	SINAPI	OLEO DIESEL COMBUSTIVEL COMUM	Material	L	15,6700000	3,13	49,04	
				MO sem LS =>	0,00	LS =>	0,00	MO com LS =>	0,00
				Valor do BDI =>	14,96			Valor com BDI =>	64,00

	Código	Banco	Descrição	Tipo	Und	Quant.	Valor Unit	Total
Composição	5855	SINAPI	TRATOR DE ESTEIRAS, POTÊNCIA 347 HP, PESO OPERACIONAL 38,5 T, COM LÂMINA 8,70 M3 - CHP DIURNO. AF_06/2014	CHOR - CUSTOS HORÁRIOS DE MÁQUINAS E EQUIPAMENTOS	CHP	1,0000000	354,96	354,96
Composição Auxiliar	5722	SINAPI	TRATOR DE ESTEIRAS, POTÊNCIA 347 HP, PESO OPERACIONAL 38,5 T, COM LÂMINA 8,70 M3 - MATERIAIS NA OPERAÇÃO. AF_06/2014	CHOR - CUSTOS HORÁRIOS DE MÁQUINAS E EQUIPAMENTOS	H	1,0000000	113,43	113,43
Composição Auxiliar	53814	SINAPI	TRATOR DE ESTEIRAS, POTÊNCIA 347 HP, PESO OPERACIONAL 38,5 T, COM LÂMINA 8,70 M3 - MANUTENÇÃO. AF_06/2014	CHOR - CUSTOS HORÁRIOS DE MÁQUINAS E EQUIPAMENTOS	H	1,0000000	131,30	131,30
Composição Auxiliar	89013	SINAPI	TRATOR DE ESTEIRAS, POTÊNCIA 347 HP, PESO OPERACIONAL 38,5 T, COM LÂMINA 8,70 M3 - DEPRECIAÇÃO. AF_06/2014	CHOR - CUSTOS HORÁRIOS DE MÁQUINAS E EQUIPAMENTOS	H	1,0000000	73,44	73,44
Composição Auxiliar	89014	SINAPI	TRATOR DE ESTEIRAS, POTÊNCIA 347 HP, PESO OPERACIONAL 38,5 T, COM LÂMINA 8,70 M3 - JUROS. AF_06/2014	CHOR - CUSTOS HORÁRIOS DE MÁQUINAS E EQUIPAMENTOS	H	1,0000000	16,53	16,53

Rinaldo Goes Nolêto
 Eng. Civil
 Reg. Nac. 1901041409



GOVERNO DO ESTADO DO PIAUÍ
PREFEITURA MUNICIPAL DE PAJEÚ DO PIAUÍ
 GABINETE DO PREFEITO



Obra
RECUPERAÇÃO DE ESTRADA VICINAL NO MUNICÍPIO
DE PAJEÚ DO PIAUÍ

Bancos
 SINAPI - 05/2020 - Piauí
 SICRO3 - 10/2019 - Piauí

B.D.I.
 30,52%

Encargos Sociais
 Desonerado:
 Horista: 89,46%
 Mensalista: 51,46%

Composição Auxiliar	88324 SINAPI	TRATORISTA COM ENCARGOS COMPLEMENTARES	SEDI - SERVIÇOS DIVERSOS	H	1,0000000	20,26	20,26
			MO sem LS =>	8,83	7,90	MO com LS =>	16,73
			Valor do BDI =>	108,33		Valor com BDI =>	463,29

	Código Banco	Descrição	Tipo	Und	Quant.	Valor Unit	Total
Composição	89013 SINAPI	TRATOR DE ESTEIRAS, POTÊNCIA 347 HP, PESO OPERACIONAL 38,5 T, COM LÂMINA 8,70 M3 - DEPRECIÇÃO. AF 06/2014	CHOR - CUSTOS HORÁRIOS DE MÁQUINAS E EQUIPAMENTOS	H	1,0000000	73,44	73,44
Insumo	00007623 SINAPI	TRATOR DE ESTEIRAS, POTENCIA DE 347 HP, PESO OPERACIONAL DE 38,5 T, COM LAMINA COM CAPACIDADE DE 8,70M3	Equipamento	UN	0,0000311	#####	73,44
			MO sem LS =>	0,00	0,00	MO com LS =>	0,00
			Valor do BDI =>	22,41		Valor com BDI =>	95,85

	Código Banco	Descrição	Tipo	Und	Quant.	Valor Unit	Total
Composição	89014 SINAPI	TRATOR DE ESTEIRAS, POTÊNCIA 347 HP, PESO OPERACIONAL 38,5 T, COM LÂMINA 8,70 M3 - JUROS. AF 06/2014	CHOR - CUSTOS HORÁRIOS DE MÁQUINAS E EQUIPAMENTOS	H	1,0000000	16,53	16,53
Insumo	00007623 SINAPI	TRATOR DE ESTEIRAS, POTENCIA DE 347 HP, PESO OPERACIONAL DE 38,5 T, COM LAMINA COM CAPACIDADE DE 8,70M3	Equipamento	UN	0,0000070	#####	16,53
			MO sem LS =>	0,00	0,00	MO com LS =>	0,00
			Valor do BDI =>	5,04		Valor com BDI =>	21,57

	Código Banco	Descrição	Tipo	Und	Quant.	Valor Unit	Total
--	--------------	-----------	------	-----	--------	------------	-------

Rinaldo
Rinaldo Goes Nolêto
 Eng. Civil
 1200011009



GOVERNO DO ESTADO DO PIAUÍ
PREFEITURA MUNICIPAL DE PAJEÚ DO PIAUÍ
 GABINETE DO PREFEITO



Obra
RECUPERAÇÃO DE ESTRADA VICINAL NO MUNICÍPIO DE PAJEÚ DO PIAUÍ

Bancos
 SINAPI - 05/2020 - Piauí
 SICRO3 - 10/2019 - Piauí

B.D.I.
 30,52%

Encargos Sociais
 Desonerado:
 Horista: 89,46%
 Mensalista: 51,46%

Composição	53814	SINAPI	TRATOR DE ESTEIRAS, POTÊNCIA 347 HP, PESO OPERACIONAL 38,5 T, COM LÂMINA 8,70 M3 - MANUTENÇÃO. AF_06/2014	CHOR - CUSTOS HORÁRIOS DE MÁQUINAS E EQUIPAMENTOS	H	1,0000000	131,30	131,30	
Insumo	00007623	SINAPI	TRATOR DE ESTEIRAS, POTENCIA DE 347 HP, PESO OPERACIONAL DE 38,5 T, COM LAMINA COM CAPACIDADE DE 8,70M3	Equipamento	UN	0,0000556	#####	131,30	
				MO sem	0,00	LS =>	0,00	MO com	0,00
				LS =>				LS =>	
				Valor do	40,07			Valor com BDI =>	171,37
				BDI =>					

	Código	Banco	Descrição	Tipo	Und	Quant.	Valor Unit	Total	
Composição	5722	SINAPI	TRATOR DE ESTEIRAS, POTÊNCIA 347 HP, PESO OPERACIONAL 38,5 T, COM LÂMINA 8,70 M3 - MATERIAIS NA OPERAÇÃO. AF_06/2014	CHOR - CUSTOS HORÁRIOS DE MÁQUINAS E EQUIPAMENTOS	H	1,0000000	113,43	113,43	
Insumo	00004221	SINAPI	OLEO DIESEL COMBUSTIVEL COMUM	Material	L	36,2400000	3,13	113,43	
				MO sem	0,00	LS =>	0,00	MO com	0,00
				LS =>				LS =>	
				Valor do	34,61			Valor com BDI =>	148,04
				BDI =>					

	Código	Banco	Descrição	Tipo	Und	Quant.	Valor Unit	Total
Composição	96029	SINAPI	TRATOR DE PNEUS COM POTÊNCIA DE 85 CV, TRAÇÃO 4X4, COM GRADE DE DISCOS ACOPLADA - CHI DIURNO. AF_02/2017	CHOR - CUSTOS HORÁRIOS DE MÁQUINAS E EQUIPAMENTOS	CHI	1,0000000	30,89	30,89
Composição Auxiliar	96023	SINAPI	TRATOR DE PNEUS COM POTÊNCIA DE 85 CV, TRAÇÃO 4X4, COM GRADE DE DISCOS ACOPLADA - DEPRECIACÃO. AF_02/2017	CHOR - CUSTOS HORÁRIOS DE MÁQUINAS E EQUIPAMENTOS	H	1,0000000	9,34	9,34

Rinaldo Gomes Nolêto
 Eng. Civil
 Reg. Nac.: 1501041409



GOVERNO DO ESTADO DO PIAUÍ
PREFEITURA MUNICIPAL DE PAJEÚ DO PIAUÍ
 GABINETE DO PREFEITO



Obra
RECUPERAÇÃO DE ESTRADA VICINAL NO MUNICÍPIO
DE PAJEÚ DO PIAUÍ

Bancos
 SINAPI - 06/2020 -
 Piauí
 SICRO3 - 10/2019 -
 Piauí

B.D.I.
 30,52%

Encargos Sociais
 Desonerado:
 Horista: 89,46%
 Mensalista: 51,46%

Composição Auxiliar	96024 SINAPI	TRATOR DE PNEUS COM POTÊNCIA DE 85 CV, TRAÇÃO 4X4, COM GRADE DE DISCOS ACOPLADA - JUROS. AF_02/2017	CHOR - CUSTOS HORÁRIOS DE MÁQUINAS E EQUIPAMENTOS	H	1,0000000	1,29	1,29
Composição Auxiliar	88324 SINAPI	TRATORISTA COM ENCARGOS COMPLEMENTARES	SEDI - SERVIÇOS DIVERSOS	H	1,0000000	20,26	20,26
			MO sem LS =>	8,83	LS =>	7,90	MO com LS => 16,73
			Valor do BDI =>	9,42		Valor com BDI =>	40,31

	Código	Banco	Descrição	Tipo	Und	Quant.	Valor Unit	Total
Composição	96028	SINAPI	TRATOR DE PNEUS COM POTÊNCIA DE 85 CV, TRAÇÃO 4X4, COM GRADE DE DISCOS ACOPLADA - CHP DIURNO. AF_02/2017	CHOR - CUSTOS HORÁRIOS DE MÁQUINAS E EQUIPAMENTOS	CHP	1,0000000	103,76	103,76
Composição Auxiliar	96023	SINAPI	TRATOR DE PNEUS COM POTÊNCIA DE 85 CV, TRAÇÃO 4X4, COM GRADE DE DISCOS ACOPLADA - DEPRECIÇÃO. AF_02/2017	CHOR - CUSTOS HORÁRIOS DE MÁQUINAS E EQUIPAMENTOS	H	1,0000000	9,34	9,34
Composição Auxiliar	96024	SINAPI	TRATOR DE PNEUS COM POTÊNCIA DE 85 CV, TRAÇÃO 4X4, COM GRADE DE DISCOS ACOPLADA - JUROS. AF_02/2017	CHOR - CUSTOS HORÁRIOS DE MÁQUINAS E EQUIPAMENTOS	H	1,0000000	1,29	1,29
Composição Auxiliar	96026	SINAPI	TRATOR DE PNEUS COM POTÊNCIA DE 85 CV, TRAÇÃO 4X4, COM GRADE DE DISCOS ACOPLADA - MANUTENÇÃO. AF_02/2017	CHOR - CUSTOS HORÁRIOS DE MÁQUINAS E EQUIPAMENTOS	H	1,0000000	10,21	10,21
Composição Auxiliar	96027	SINAPI	TRATOR DE PNEUS COM POTÊNCIA DE 85 CV, TRAÇÃO 4X4, COM GRADE DE DISCOS ACOPLADA - MATERIAIS NA OPERAÇÃO. AF_02/2017	CHOR - CUSTOS HORÁRIOS DE MÁQUINAS E EQUIPAMENTOS	H	1,0000000	62,66	62,66
Composição Auxiliar	88324	SINAPI	TRATORISTA COM ENCARGOS COMPLEMENTARES	SEDI - SERVIÇOS DIVERSOS	H	1,0000000	20,26	20,26
			MO sem LS =>	8,83	LS =>	7,90	MO com LS => 16,73	



GOVERNO DO ESTADO DO PIAUÍ
PREFEITURA MUNICIPAL DE PAJEÚ DO PIAUÍ
 GABINETE DO PREFEITO



Obra
RECUPERAÇÃO DE ESTRADA VICINAL NO MUNICÍPIO
DE PAJEÚ DO PIAUÍ

Bancos
 SINAPI - 05/2020 - Piauí
 SICRO3 - 10/2019 - Piauí

B.D.I.
 30,52%

Encargos Sociais
 Desonerado:
 Horista: 89,46%
 Mensalista: 51,46%

Valor do BDI => 31,66

Valor com BDI => 135,42

	Código	Banco	Descrição	Tipo	Und	Quant.	Valor Unit	Total	
Composição	96023	SINAPI	TRATOR DE PNEUS COM POTÊNCIA DE 85 CV, TRAÇÃO 4X4, COM GRADE DE DISCOS ACOPLADA - DEPRECIÇÃO. AF_02/2017	CHOR - CUSTOS HORÁRIOS DE MÁQUINAS E EQUIPAMENTOS	H	1,0000000	9,34	9,34	
Insumo	00036529	SINAPI	GRADE DE DISCOS COM CONTROLE REMOTO, REBOCAVEL, COM 24 DISCOS 24" X 6 MM, COM PNEUS PARA TRANSPORTE	Equipamento	UN	0,0000533	33.900,67	1,80	
Insumo	00007640	SINAPI	TRATOR DE PNEUS COM POTENCIA DE 85 CV, TRACAO 4 X 4, PESO COM LASTRO DE 4675 KG	Equipamento	UN	0,0000533	141.500,00	7,54	
				MO sem LS =>	0,00	LS =>	0,00	MO com LS =>	0,00
				Valor do BDI =>	2,85		Valor com BDI =>		12,19

	Código	Banco	Descrição	Tipo	Und	Quant.	Valor Unit	Total	
Composição	96024	SINAPI	TRATOR DE PNEUS COM POTÊNCIA DE 85 CV, TRAÇÃO 4X4, COM GRADE DE DISCOS ACOPLADA - JUROS. AF_02/2017	CHOR - CUSTOS HORÁRIOS DE MÁQUINAS E EQUIPAMENTOS	H	1,0000000	1,29	1,29	
Insumo	00036529	SINAPI	GRADE DE DISCOS COM CONTROLE REMOTO, REBOCAVEL, COM 24 DISCOS 24" X 6 MM, COM PNEUS PARA TRANSPORTE	Equipamento	UN	0,0000074	33.900,67	0,25	
Insumo	00007640	SINAPI	TRATOR DE PNEUS COM POTENCIA DE 85 CV, TRACAO 4 X 4, PESO COM LASTRO DE 4675 KG	Equipamento	UN	0,0000074	141.500,00	1,04	
				MO sem LS =>	0,00	LS =>	0,00	MO com LS =>	0,00
				Valor do BDI =>	0,39		Valor com BDI =>		1,68

Rinaldo Gomes Nolêto
 Eng.º Civil
 1611041409



GOVERNO DO ESTADO DO PIAUÍ
PREFEITURA MUNICIPAL DE PAJEÚ DO PIAUÍ
GABINETE DO PREFEITO



Obra
RECUPERAÇÃO DE ESTRADA VICINAL NO MUNICÍPIO
DE PAJEÚ DO PIAUÍ

Bancos
SINAPI - 05/2020 -
Piauí
SICRO3 - 10/2019 -
Piauí

B.D.I.
30,52%

Encargos Sociais
Desonerado:
Horista: 89,46%
Mensalista: 51,46%

	Código	Banco	Descrição	Tipo	Und	Quant.	Valor Unit	Total	
Composição	96026	SINAPI	TRATOR DE PNEUS COM POTÊNCIA DE 85 CV, TRAÇÃO 4X4, COM GRADE DE DISCOS ACOPLADA - MANUTENÇÃO. AF 02/2017	CHOR - CUSTOS HORÁRIOS DE MÁQUINAS E EQUIPAMENTOS	H	1,0000000	10,21	10,21	
Insumo	00036529	SINAPI	GRADE DE DISCOS COM CONTROLE REMOTO, REBOCAVEL, COM 24 DISCOS 24" X 6 MM, COM PNEUS PARA TRANSPORTE	Equipamento	UN	0,0000583	33.900,67	1,97	
Insumo	00007640	SINAPI	TRATOR DE PNEUS COM POTENCIA DE 85 CV, TRACAO 4 X 4, PESO COM LASTRO DE 4675 KG	Equipamento	UN	0,0000583	141.500,00	8,24	
				MO sem LS =>	0,00	LS =>	0,00	MO com LS =>	0,00
				Valor do BDI =>	3,11		Valor com BDI =>		13,32

	Código	Banco	Descrição	Tipo	Und	Quant.	Valor Unit	Total	
Composição	96027	SINAPI	TRATOR DE PNEUS COM POTÊNCIA DE 85 CV, TRAÇÃO 4X4, COM GRADE DE DISCOS ACOPLADA - MATERIAIS NA OPERAÇÃO. AF 02/2017	CHOR - CUSTOS HORÁRIOS DE MÁQUINAS E EQUIPAMENTOS	H	1,0000000	62,66	62,66	
Insumo	00004221	SINAPI	OLEO DIESEL COMBUSTIVEL COMUM	Material	L	20,0200000	3,13	62,66	
				MO sem LS =>	0,00	LS =>	0,00	MO com LS =>	0,00
				Valor do BDI =>	19,12		Valor com BDI =>		81,78

	Código	Banco	Descrição	Tipo	Und	Quant.	Valor Unit	Total
Composição	89035	SINAPI	TRATOR DE PNEUS, POTÊNCIA 85 CV, TRAÇÃO 4X4, PESO COM LASTRO DE 4.675 KG - CHP DIURNO. AF 06/2014	CHOR - CUSTOS HORÁRIOS DE MÁQUINAS E EQUIPAMENTOS	CHP	1,0000000	99,74	99,74

Rinaldo Góes Nolêto
Eng. Civil
Reg. N.º: 1901041409



GOVERNO DO ESTADO DO PIAUÍ
PREFEITURA MUNICIPAL DE PAJEÚ DO PIAUÍ
 GABINETE DO PREFEITO



Obra
RECUPERAÇÃO DE ESTRADA VICINAL NO MUNICÍPIO
DE PAJEÚ DO PIAUÍ

Bancos
 SINAPI - 05/2020 -
 Piauí
 SICRO3 - 10/2019 -
 Piauí

B.D.I.
 30,52%

Encargos Sociais
 Desonerado:
 Horista: 89,46%
 Mensalista: 51,46%

Composição Auxiliar	5714 SINAPI	TRATOR DE PNEUS, POTÊNCIA 85 CV, TRAÇÃO 4X4, PESO COM LASTRO DE 4.675 KG - MANUTENÇÃO. AF_06/2014	CHOR - CUSTOS HORÁRIOS DE MÁQUINAS E EQUIPAMENTOS	H	1,0000000	8,24	8,24	
Composição Auxiliar	5715 SINAPI	TRATOR DE PNEUS, POTÊNCIA 85 CV, TRAÇÃO 4X4, PESO COM LASTRO DE 4.675 KG - MATERIAIS NA OPERAÇÃO. AF_06/2014	CHOR - CUSTOS HORÁRIOS DE MÁQUINAS E EQUIPAMENTOS	H	1,0000000	62,66	62,66	
Composição Auxiliar	89033 SINAPI	TRATOR DE PNEUS, POTÊNCIA 85 CV, TRAÇÃO 4X4, PESO COM LASTRO DE 4.675 KG - DEPRECIÇÃO. AF_06/2014	CHOR - CUSTOS HORÁRIOS DE MÁQUINAS E EQUIPAMENTOS	H	1,0000000	7,54	7,54	
Composição Auxiliar	89034 SINAPI	TRATOR DE PNEUS, POTÊNCIA 85 CV, TRAÇÃO 4X4, PESO COM LASTRO DE 4.675 KG - JUROS. AF_06/2014	CHOR - CUSTOS HORÁRIOS DE MÁQUINAS E EQUIPAMENTOS	H	1,0000000	1,04	1,04	
Composição Auxiliar	88324 SINAPI	TRATORISTA COM ENCARGOS COMPLEMENTARES	SEDI - SERVIÇOS DIVERSOS	H	1,0000000	20,26	20,26	
			MO sem LS =>		8,83	7,90	MO com LS =>	16,73
			Valor do BDI =>		30,44		Valor com BDI =>	130,18

	Código	Banco	Descrição	Tipo	Und	Quant.	Valor Unit	Total	
Composição	89033	SINAPI	TRATOR DE PNEUS, POTÊNCIA 85 CV, TRAÇÃO 4X4, PESO COM LASTRO DE 4.675 KG - DEPRECIÇÃO. AF_06/2014	CHOR - CUSTOS HORÁRIOS DE MÁQUINAS E EQUIPAMENTOS	H	1,0000000	7,54	7,54	
Insumo	00007640	SINAPI	TRATOR DE PNEUS COM POTENCIA DE 85 CV, TRACAO 4 X 4, PESO COM LASTRO DE 4675 KG	Equipamento	UN	0,0000533	141.500,00	7,54	
				MO sem LS =>		0,00	0,00	MO com LS =>	0,00
				Valor do BDI =>		2,30		Valor com BDI =>	9,84

Rinaldo Góes Nolêto
 Eng. Civil
 Reg. Nac. 1981041409



GOVERNO DO ESTADO DO PIAUÍ
PREFEITURA MUNICIPAL DE PAJEÚ DO PIAUÍ
GABINETE DO PREFEITO



Obra
RECUPERAÇÃO DE ESTRADA VICINAL NO MUNICÍPIO
DE PAJEÚ DO PIAUÍ

Bancos
SINAPI - 05/2020 -
Piauí
SICRO3 - 10/2019 -
Piauí

B.D.I.
30,52%

Encargos Sociais
Desonerado:
Horista: 89,46%
Mensalista: 51,46%

	Código	Banco	Descrição	Tipo	Und	Quant.	Valor Unit	Total	
Composição	89034	SINAPI	TRATOR DE PNEUS, POTÊNCIA 85 CV, TRAÇÃO 4X4, PESO COM LASTRO DE 4.675 KG - JUROS. AF_06/2014	CHOR - CUSTOS HORÁRIOS DE MÁQUINAS E EQUIPAMENTOS	H	1,0000000	1,04	1,04	
Insumo	00007640	SINAPI	TRATOR DE PNEUS COM POTENCIA DE 85 CV, TRACAO 4 X 4, PESO COM LASTRO DE 4675 KG	Equipamento	UN	0,0000074	141.500,00	1,04	
				MO sem LS =>	0,00	LS =>	0,00	MO com LS =>	0,00
				Valor do BDI =>	0,31		Valor com BDI =>		1,35

	Código	Banco	Descrição	Tipo	Und	Quant.	Valor Unit	Total	
Composição	5714	SINAPI	TRATOR DE PNEUS, POTÊNCIA 85 CV, TRAÇÃO 4X4, PESO COM LASTRO DE 4.675 KG - MANUTENÇÃO. AF_06/2014	CHOR - CUSTOS HORÁRIOS DE MÁQUINAS E EQUIPAMENTOS	H	1,0000000	8,24	8,24	
Insumo	00007640	SINAPI	TRATOR DE PNEUS COM POTENCIA DE 85 CV, TRACAO 4 X 4, PESO COM LASTRO DE 4675 KG	Equipamento	UN	0,0000583	141.500,00	8,24	
				MO sem LS =>	0,00	LS =>	0,00	MO com LS =>	0,00
				Valor do BDI =>	2,51		Valor com BDI =>		10,75

	Código	Banco	Descrição	Tipo	Und	Quant.	Valor Unit	Total	
Composição	5715	SINAPI	TRATOR DE PNEUS, POTÊNCIA 85 CV, TRAÇÃO 4X4, PESO COM LASTRO DE 4.675 KG - MATERIAIS NA OPERAÇÃO. AF_06/2014	CHOR - CUSTOS HORÁRIOS DE MÁQUINAS E EQUIPAMENTOS	H	1,0000000	62,66	62,66	
Insumo	00004221	SINAPI	OLEO DIESEL COMBUSTIVEL COMUM	Material	L	20,0200000	3,13	62,66	
				MO sem LS =>	0,00	LS =>	0,00	MO com LS =>	0,00
				Valor do BDI =>	19,12		Valor com BDI =>		81,78

Rinaldo Gomes Nolêto
Civil



GOVERNO DO ESTADO DO PIAUÍ
PREFEITURA MUNICIPAL DE PAJEÚ DO PIAUÍ
GABINETE DO PREFEITO



Obra
RECUPERAÇÃO DE ESTRADA VICINAL NO MUNICÍPIO
DE PAJEÚ DO PIAUÍ

Bancos
SINAPI - 05/2020 -
Piauí
SICRO3 - 10/2019 -
Piauí

B.D.I.
30,52%

Encargos Sociais
Desonerado:
Horista: 89,46%
Mensalista: 51,46%

	Código Banco	Descrição	Tipo	Und	Quant.	Valor Unit	Total	
Composição	88324 SINAPI	TRATORISTA COM ENCARGOS COMPLEMENTARES	SEDI - SERVIÇOS DIVERSOS	H	1,0000000	20,26	20,26	
Composição Auxiliar	95386 SINAPI	CURSO DE CAPACITAÇÃO PARA TRATORISTA (ENCARGOS COMPLEMENTARES) - HORISTA	SEDI - SERVIÇOS DIVERSOS	H	1,0000000	0,13	0,13	
Insumo	00037370 SINAPI	ALIMENTACAO - HORISTA (COLETADO CAIXA)	Outros	H	1,0000000	1,77	1,77	
Insumo	00043488 SINAPI	EPI - FAMILIA OPERADOR ESCAVADEIRA - HORISTA (ENCARGOS COMPLEMENTARES - COLETADO CAIXA)	Equipamento	H	1,0000000	0,66	0,66	
Insumo	00037372 SINAPI	EXAMES - HORISTA (COLETADO CAIXA)	Outros	H	1,0000000	0,35	0,35	
Insumo	00043464 SINAPI	FERRAMENTAS - FAMILIA OPERADOR ESCAVADEIRA - HORISTA (ENCARGOS COMPLEMENTARES - COLETADO CAIXA)	Equipamento	H	1,0000000	0,01	0,01	
Insumo	00004237 SINAPI	OPERADOR DE TRATOR - EXCLUSIVE AGROPECUARIA	Mão de Obra	H	1,0000000	16,60	16,60	
Insumo	00037373 SINAPI	SEGURO - HORISTA (COLETADO CAIXA)	Taxas	H	1,0000000	0,07	0,07	
Insumo	00037371 SINAPI	TRANSPORTE - HORISTA (COLETADO CAIXA)	Serviços	H	1,0000000	0,67	0,67	
			MO sem LS =>	8,83	LS =>	7,90	MO com LS =>	16,73
			Valor do BDI =>	6,18			Valor com BDI =>	26,44

	Código Banco	Descrição	Tipo	Und	Quant.	Valor Unit	Total
Composição	90587 SINAPI	VIBRADOR DE IMERSÃO, DIÂMETRO DE PONTEIRA 45MM, MOTOR ELÉTRICO TRIFÁSICO POTÊNCIA DE 2 CV - CHI DIURNO. AF 06/2015	CHOR - CUSTOS HORÁRIOS DE MÁQUINAS E EQUIPAMENTOS	CHI	1,0000000	0,32	0,32

Rinaldo Soares Nolêto
Eng. Civil
Reg. Nac.: 1901041409



GOVERNO DO ESTADO DO PIAUÍ
PREFEITURA MUNICIPAL DE PAJEÚ DO PIAUÍ
GABINETE DO PREFEITO

Fls: 303
Rub: 8888

Obra	Bancos	B.D.I.	Encargos Sociais				
RECUPERAÇÃO DE ESTRADA VICINAL NO MUNICÍPIO DE PAJEÚ DO PIAUÍ	SINAPI - 05/2020 - Piauí SICRO3 - 10/2019 - Piauí	30,52%	Desonerado: Horista: 89,46% Mensalista: 51,46%				
Composição Auxiliar	90582 SINAPI	VIBRADOR DE IMERSÃO, DIÂMETRO DE PONTEIRA 45MM, MOTOR ELÉTRICO TRIFÁSICO POTÊNCIA DE 2 CV - DEPRECIÇÃO. AF_06/2015	CHOR - CUSTOS HORÁRIOS DE MÁQUINAS E EQUIPAMENTOS	H	1,0000000	0,29	0,29
Composição Auxiliar	90583 SINAPI	VIBRADOR DE IMERSÃO, DIÂMETRO DE PONTEIRA 45MM, MOTOR ELÉTRICO TRIFÁSICO POTÊNCIA DE 2 CV - JUROS. AF_06/2015	CHOR - CUSTOS HORÁRIOS DE MÁQUINAS E EQUIPAMENTOS	H	1,0000000	0,03	0,03
			MO sem LS =>		0,00	0,00	0,00
			Valor do BDI =>		0,09	Valor com BDI =>	0,41

	Código	Banco	Descrição	Tipo	Und	Quant.	Valor Unit	Total
Composição	90586	SINAPI	VIBRADOR DE IMERSÃO, DIÂMETRO DE PONTEIRA 45MM, MOTOR ELÉTRICO TRIFÁSICO POTÊNCIA DE 2 CV - CHP DIURNO. AF_06/2015	CHOR - CUSTOS HORÁRIOS DE MÁQUINAS E EQUIPAMENTOS	CHP	1,0000000	1,54	1,54
Composição Auxiliar	90582	SINAPI	VIBRADOR DE IMERSÃO, DIÂMETRO DE PONTEIRA 45MM, MOTOR ELÉTRICO TRIFÁSICO POTÊNCIA DE 2 CV - DEPRECIÇÃO. AF_06/2015	CHOR - CUSTOS HORÁRIOS DE MÁQUINAS E EQUIPAMENTOS	H	1,0000000	0,29	0,29
Composição Auxiliar	90583	SINAPI	VIBRADOR DE IMERSÃO, DIÂMETRO DE PONTEIRA 45MM, MOTOR ELÉTRICO TRIFÁSICO POTÊNCIA DE 2 CV - JUROS. AF_06/2015	CHOR - CUSTOS HORÁRIOS DE MÁQUINAS E EQUIPAMENTOS	H	1,0000000	0,03	0,03
Composição Auxiliar	90584	SINAPI	VIBRADOR DE IMERSÃO, DIÂMETRO DE PONTEIRA 45MM, MOTOR ELÉTRICO TRIFÁSICO POTÊNCIA DE 2 CV - MANUTENÇÃO. AF_06/2015	CHOR - CUSTOS HORÁRIOS DE MÁQUINAS E EQUIPAMENTOS	H	1,0000000	0,22	0,22

Rinaldo Góes Nolêto
Eng. Civil
Reg. Nac. 1961041409



GOVERNO DO ESTADO DO PIAUÍ
PREFEITURA MUNICIPAL DE PAJEÚ DO PIAUÍ
 GABINETE DO PREFEITO



Obra
RECUPERAÇÃO DE ESTRADA VICINAL NO MUNICÍPIO
DE PAJEÚ DO PIAUÍ

Bancos
 SINAPI - 05/2020 -
 Piauí
 SICRO3 - 10/2019 -
 Piauí

B.D.I.
 30,52%

Encargos Sociais
 Desonerado:
 Horista: 89,46%
 Mensalista: 51,46%

Composição Auxiliar	90585 SINAPI	VIBRADOR DE IMERSÃO, DIÂMETRO DE PONTEIRA 45MM, MOTOR ELÉTRICO TRIFÁSICO POTÊNCIA DE 2 CV - MATERIAIS NA OPERAÇÃO. AF_06/2015	CHOR - CUSTOS HORÁRIOS DE MÁQUINAS E EQUIPAMENTOS	H	1,0000000	1,00	1,00
					MO sem LS =>	0,00	0,00
					Valor do BDI =>	0,47	2,01
					MO com LS =>		0,00
					Valor com BDI =>		2,01

	Código	Banco	Descrição	Tipo	Und	Quant.	Valor Unit	Total
Composição	90582	SINAPI	VIBRADOR DE IMERSÃO, DIÂMETRO DE PONTEIRA 45MM, MOTOR ELÉTRICO TRIFÁSICO POTÊNCIA DE 2 CV - DEPRECIÇÃO. AF_06/2015	CHOR - CUSTOS HORÁRIOS DE MÁQUINAS E EQUIPAMENTOS	H	1,0000000	0,29	0,29
Insumo	00013896	SINAPI	VIBRADOR DE IMERSAO, DIAMETRO DA PONTEIRA DE *45* MM, COM MOTOR ELETRICO TRIFASICO DE 2 HP (2 CV)	Equipamento	UN	0,0001280	2.296,54	0,29
						MO sem LS =>	0,00	0,00
						Valor do BDI =>	0,08	0,37
						MO com LS =>		0,00
						Valor com BDI =>		0,37

	Código	Banco	Descrição	Tipo	Und	Quant.	Valor Unit	Total
Composição	90583	SINAPI	VIBRADOR DE IMERSÃO, DIÂMETRO DE PONTEIRA 45MM, MOTOR ELÉTRICO TRIFÁSICO POTÊNCIA DE 2 CV - JUROS. AF_06/2015	CHOR - CUSTOS HORÁRIOS DE MÁQUINAS E EQUIPAMENTOS	H	1,0000000	0,03	0,03
Insumo	00013896	SINAPI	VIBRADOR DE IMERSAO, DIAMETRO DA PONTEIRA DE *45* MM, COM MOTOR ELETRICO TRIFASICO DE 2 HP (2 CV)	Equipamento	UN	0,0000151	2.296,54	0,03
						MO sem LS =>	0,00	0,00
						Valor do BDI =>	0,00	0,03
						MO com LS =>		0,00
						Valor com BDI =>		0,03

Rinaldo Gomes Nolêto
 Eng. Civil



GOVERNO DO ESTADO DO PIAUÍ
PREFEITURA MUNICIPAL DE PAJEÚ DO PIAUÍ
GABINETE DO PREFEITO



Obra
RECUPERAÇÃO DE ESTRADA VICINAL NO MUNICÍPIO
DE PAJEÚ DO PIAUÍ

Bancos
SINAPI - 05/2020 -
Piauí
SICRO3 - 10/2019 -
Piauí

B.D.I.
30,52%

Encargos Sociais
Desonerado:
Horista: 89,46%
Mensalista: 51,46%

	Código	Banco	Descrição	Tipo	Und	Quant.	Valor Unit	Total	
Composição	90584	SINAPI	VIBRADOR DE IMERSÃO, DIÂMETRO DE PONTEIRA 45MM, MOTOR ELÉTRICO TRIFÁSICO POTÊNCIA DE 2 CV - MANUTENÇÃO. AF 06/2015	CHOR - CUSTOS HORÁRIOS DE MÁQUINAS E EQUIPAMENTOS	H	1,0000000	0,22	0,22	
Insumo	00013896	SINAPI	VIBRADOR DE IMERSÃO, DIÂMETRO DA PONTEIRA DE *45* MM, COM MOTOR ELETRICO TRIFASICO DE 2 HP (2 CV)	Equipamento	UN	0,0001000	2.296,54	0,22	
				MO sem LS =>	0,00	LS =>	0,00	MO com LS =>	0,00
				Valor do BDI =>	0,06			Valor com BDI =>	0,28

	Código	Banco	Descrição	Tipo	Und	Quant.	Valor Unit	Total	
Composição	90585	SINAPI	VIBRADOR DE IMERSÃO, DIÂMETRO DE PONTEIRA 45MM, MOTOR ELÉTRICO TRIFÁSICO POTÊNCIA DE 2 CV - MATERIAIS NA OPERAÇÃO. AF 06/2015	CHOR - CUSTOS HORÁRIOS DE MÁQUINAS E EQUIPAMENTOS	H	1,0000000	1,00	1,00	
Insumo	00002705	SINAPI	ENERGIA ELETRICA ATE 2000 KWH INDUSTRIAL, SEM DEMANDA	Material	KW/H	1,2500000	0,80	1,00	
				MO sem LS =>	0,00	LS =>	0,00	MO com LS =>	0,00
				Valor do BDI =>	0,30			Valor com BDI =>	1,30

	Código	Banco	Descrição	Tipo	Und	Quant.	Valor Unit	Total
Composição	88326	SINAPI	VIGIA NOTURNO COM ENCARGOS COMPLEMENTARES	SEDI - SERVIÇOS DIVERSOS	H	1,0000000	16,83	16,83
Composição Auxiliar	95388	SINAPI	CURSO DE CAPACITAÇÃO PARA VIGIA NOTURNO (ENCARGOS COMPLEMENTARES) - HORISTA	SEDI - SERVIÇOS DIVERSOS	H	1,0000000	0,04	0,04
Insumo	00037370	SINAPI	ALIMENTAÇÃO - HORISTA (COLETADO CAIXA)	Outros	H	1,0000000	1,77	1,77

Rinaldo  Nolêto
Eng. Civil



GOVERNO DO ESTADO DO PIAUÍ
PREFEITURA MUNICIPAL DE PAJEÚ DO PIAUÍ
GABINETE DO PREFEITO



Obra
RECUPERAÇÃO DE ESTRADA VICINAL NO MUNICÍPIO
DE PAJEÚ DO PIAUÍ

Bancos
SINAPI - 05/2020 -
Piauí
SICRO3 - 10/2019 -
Piauí

B.D.I.
30,52%

Encargos Sociais
Desonerado:
Horista: 89,46%
Mensalista: 51,46%

Insumo	00043491	SINAPI	EPI - FAMILIA SERVENTE - HORISTA (ENCARGOS COMPLEMENTARES - COLETADO CAIXA)	Equipamento	H	1,0000000	1,02	1,02
Insumo	00037372	SINAPI	EXAMES - HORISTA (COLETADO CAIXA)	Outros	H	1,0000000	0,35	0,35
Insumo	00043467	SINAPI	FERRAMENTAS - FAMILIA SERVENTE - HORISTA (ENCARGOS COMPLEMENTARES - COLETADO CAIXA)	Equipamento	H	1,0000000	0,38	0,38
Insumo	00037373	SINAPI	SEGURO - HORISTA (COLETADO CAIXA)	Taxas	H	1,0000000	0,07	0,07
Insumo	00037371	SINAPI	TRANSPORTE - HORISTA (COLETADO CAIXA)	Serviços	H	1,0000000	0,67	0,67
Insumo	00041776	SINAPI	VIGIA NOTURNO, HORA EFETIVAMENTE TRABALHADA DE 22 H AS 5 H (COM ADICIONAL NOTURNO)	Mão de Obra	H	1,0000000	12,53	12,53
				MO sem LS =>		6,63	5,94	12,57
				Valor do BDI =>		5,13	Valor com BDI =>	21,96

Rinaldo Gomes Nolêto
Eng.º Civil
Reg. Nat.: 1901041409



PLANILHA ORÇAMENTÁRIA - RECUPERAÇÃO DE ESTRADA VICINAL SEM DESONERAÇÃO

TRECHO: SEDE DO MUNICÍPIO DE PAJEÚ DO PIAUÍ AO ASSENTAMENTO BREINHO

BDI (%)

24,23%

ITEM	CÓDIGO	TABELA	5 - Serviço I - Insumo	DESCRIÇÃO	UNI	QUANTITATIVO	CUSTO UNITÁRIO (R\$)	PREÇO COM BDI (R\$)	VALOR TOTAL (R\$)	VALOR TOTAL COM BDI (R\$)
1.1	74209/001	SINAPI	S	Placa da Obra em Chapa de Aço Galvanizado	m²	14,40	261,46	324,81	3.765,02	4.677,26
1.2		COMP	S	Administração local da obra	mês	2,00	3.687,20	4.580,61	7.374,40	9.161,22
1.3		COMP	S	Mobilização e Desmobilização	un	1,00	4.601,82	5.716,84	4.601,82	5.716,84
1.4	73805/001	SINAPI	S	Barracão de obra para alojamento/escritório, piso em oinbo 3A, paredes em compensado 10mm, cobertura em telha fibrocimento 6mm, incluso instalações elétricas e esquadrias reaproveitamento 5 vezes	m²	16,00	340,80	423,38	5.452,80	6.774,08
1.5	73672	SINAPI	S	Desmatamento e limpeza mecanizada de terreno com árvores até Ø 0,15m, utilizando trator de esteiras	m²	33.152,40	0,29	0,36	9.614,20	11.934,86
1.6	4915613	SICRO 3	S	Regularização mecânica da faixa de domínio	m²	33.152,40	0,59	0,73	19.599,92	24.201,25
1.7	72961	SINAPI	S	Regularização e Compactação de Subleito até 20 CM de Espessura	m²	41.440,50	1,19	1,48	49.314,20	61.331,94
1.8	73903/001	SINAPI	S	Limpeza superficial de camada vegetal em jazida	m²	8.288,10	0,30	0,37	2.486,43	3.066,60
1.9	74155/001	SINAPI	S	Escavação e Transporte de Material de 1A CAT DMT 50M com Trator Sobre Esteiras 347 HP com Lamina e Escarificador - Jazida	m³	8.288,10	1,28	1,59	10.608,77	13.178,08
1.10	98595	SINAPI	S	Transporte Comercial com Caminhão Basculante com 10 m³, Rodovia com Revestimento Primário - Jazida para obra	txKm	106.667,85	0,63	0,78	67.200,74	83.200,92
1.11	74034/001	SINAPI	S	Espalhamento de Material de 1A Categoria com Trator de Esterira com 153 HP	m³	10.774,53	1,43	1,78	15.407,58	19.178,66
1.12	5915466	SICRO 3	S	Transporte de água com caminhão tanque de 6000l, rodovia em leito natural	tkm	23.764,47	1,34	1,66	31.844,39	39.449,02
1.13	74005/002	SINAPI	S	Compactação Mecânica, Com Controle do GC >= 95% do PN (Áreas) (C/Moniveladora 140 HP e Rolo Compressor Vibratório 80 HP)	m²	8.288,10	5,05	6,27	41.854,91	51.966,39
SUB - TOTAL									269.085,18	333.837,12

Importa a presente planilha orçamentária no valor de R\$ 333.837,12 (trezentos e trinta e três mil, oitocentos e trinta e sete reais e doze centavos)

Rinaldo Góes Nolêto
Eng.º Civil
Reg. Nat.: 1901041409



CURVA ABC SEM DESONERAÇÃO

TRECHO: SEDE DO MUNICÍPIO DE PAJEÚ DO PIAUÍ AO ASSENTAMENTO BREINHO

BDI (%)

24,23%

ITEM	CÓDIGO	TABELA	S - Serviço I - Insumo	DESCRIÇÃO	UNI	QUANTITATIVO	CUSTO UNITÁRIO (R\$)	PREÇO COM BDI (R\$)	VALOR TOTAL (R\$)	VALOR TOTAL COM BDI (R\$)	PESO (%)	ACUMULADO (%)
1.10	93595	SINAPI	S	Transporte Comercial com Caminhão Basculante com 10 m³, Rodovia com Revestimento Primário - Jazida para	txKm	106.667,85	0,63	0,78	67.200,74	83.200,92	24,92%	24,92%
1.7	72961	SINAPI	S	Regularização e Compactação de Subleito até 20 CM de Espessura	m²	41.440,50	1,19	1,48	49.314,20	61.331,94	18,37%	43,29%
1.13	74005/002	SINAPI	S	Compactação Mecânica, Com Controle do GC >= 95% do PN (Áreas) (C/Miniveldora 140 HP e Rolo	m²	8.288,10	5,05	6,27	41.854,91	51.966,39	15,57%	58,86%
1.12	5915466	SICRO 3	S	Transporte de água com caminhão tanque de 6000l, rodovia em leito natural	tkm	23.764,47	1,34	1,66	31.844,39	39.449,02	11,82%	70,68%
1.6	4915613	SICRO 3	S	Regularização mecânica da faixa de domínio	m²	33.152,40	0,59	0,73	19.559,92	24.201,25	7,25%	77,93%
1.11	74034/001	SINAPI	S	Espalhamento de Material de 1A Categoria com Trator de Esteira com 153 HP	m²	10.774,53	1,43	1,78	15.407,58	19.178,66	5,74%	83,67%
1.9	74155/001	SINAPI	S	Escavação e Transporte de Material de 1A CAT DMT 50M com Trator sobre Esteiras 347 HP com Lâmina e Escavificador - Jazida	m³	8.288,10	1,28	1,59	10.608,77	13.178,08	3,95%	87,62%
1.5	73672	SINAPI	S	Desmatamento e limpeza mecanizada de terreno com árvores até Ø 0,15m, utilizando trator de esteiras	m²	33.152,40	0,29	0,36	9.614,20	11.034,86	3,58%	91,19%
1.2		COMP	S	Administração local de obra	mês	2,00	3.687,20	4.580,61	7.371,40	9.161,77	2,74%	93,94%
1.4	73805/001	SINAPI	S	Barraço de obra para alojamento/escritório, piso em cinzo 3A, paredes em compensado 10mm, cobertura em telha fibrocimento 6mm, incluso instalações elétricas e encanadas, espaçamento 5,5x2,5m	m²	16,00	340,80	423,38	5.452,80	6.774,08	2,03%	95,97%
1.3		COMP	S	Mobilização e Desmobilização	un	1,00	4.601,82	5.716,84	4.601,82	5.716,84	1,71%	97,68%
1.1	74209/001	SINAPI	S	Placa da Obra em Chapa de Aço Galvanizado	m²	14,40	261,46	324,81	3.765,02	4.677,26	1,40%	99,08%
1.8	73903/001	SINAPI	S	Limpeza superficial de camada vegetal em jazida	m²	8.288,10	0,30	0,37	2.486,43	3.066,60	0,92%	100,00%
SUB - TOTAL									269.085,18	333.837,12		

Importa a presente planilha orçamentária no valor de **R\$ 333.837,12** (trezentos e trinta e três mil, oitocentos e trinta e sete reais e doze centavos)*



Rinaldo Sales Nolêto
 Eng.º Civil
 Reg. Nat.º 1901041409



CRONOGRAMA FÍSICO FINANCEIRO - SEM DESONERAÇÃO

ITEM	DESCRIÇÃO DE SERVIÇOS	VALOR DOS SERVIÇOS (R\$)	SERVIÇOS A EXECUTAR				SERVIÇOS A EXECUTAR			
			MÊS 01				MÊS 02			
			VALOR PERIODO (R\$)	PORCENTAGEM M (%)	VALOR ACUMULADO (R\$)	PORCENTAGEM ACUMULADA(%)	VALOR PERIODO (R\$)	PORCENTAGEM (%)	VALOR ACUMULADO (R\$)	PORCENTAGEM ACUMULADA(%)
1.1	Placa da Obra em Chapa de Aço Galvanizado	4.677,26	4.677,26	100%	4.677,26	100%	-	0%	4.677,26	100%
1.2	Administração local da obra	9.161,22	4.580,61	50%	4.580,61	50%	4.580,61	50%	9.161,22	100%
1.3	Mobilização e Desmobilização	5.716,84	2.858,42	50%	2.858,42	50%	2.858,42	50%	5.716,84	100%
1.4	Barracão de obra para alojamento/escritório, piso em oinbo 3A, paredes em compensado 10mm, cobertura em telha fibrocimento 6mm, incluso instalações elétricas e esquadrias reaproveitamento 5 vezes	6.774,08	6.774,08	100%	6.774,08	100%			6.774,08	100%
1.5	Desmatamento e limpeza mecanizada de terreno com árvores até Ø 0,15m, utilizando trator de esteiras	11.934,86	5.967,43	50%	5.967,43	50%	5.967,43	50%	11.934,86	100%
1.6	Regularização mecânica da faixa de domínio	24.201,25	12.100,63	50%	12.100,63	50%	12.100,63	50%	24.201,25	100%
1.7	Regularização e Compactação de Subleito ate 20 CM de Espessura	61.331,94	30.665,97	50%	30.665,97	50%	30.665,97	50%	61.331,94	100%
1.8	Limpeza superficial de camada vegetal em jazida	3.066,60	1.533,30	50%	1.533,30	50%	1.533,30	50%	3.066,60	100%
1.9	Escavacao e Transporte de Material de 1A CAT DMT 50M com Trator Sobre Esteiras 347 HP com Lamina e Escarificador - Jazida	13.178,08	6.589,04	50%	6.589,04	50%	6.589,04	50%	13.178,08	100%
1.10	Transporte Comercial com Caminhao Basculante com 10 m³, Rodovia com Revestimento Primario - Jazida para obra	83.200,92	41.600,46	50%	41.600,46	50%	41.600,46	50%	83.200,92	100%
1.11	Espalhamento de Material de 1A Categoria com Trator de Esterira com 153 HP	19.178,66	9.589,33	50%	9.589,33	50%	9.589,33	50%	19.178,66	100%
1.12	Transporte de água com caminhão tanque de 6000l, rodovia em Inito natural	39.449,02	19.724,51	50%	19.724,51	50%	19.724,51	50%	39.449,02	100%
1.13	Compactação Mecânica, Com Controle do GC >= 95% do PN (Areas) (C/Moniveladora 140 HP e Rolo Compressor Vibratorio 80 HP)	51.966,39	25.983,20	50%	25.983,20	50%	25.983,20	50%	51.966,39	100%
TOTAL R\$		333.837,12							333.837,12	

Rinaldo Gomes Nolêto



DETALHAMENTO DO BDI - SERVIÇOS -(SEM DESONERAÇÃO)

Item	Descrição dos serviços	Preço de Venda (%)	Custo Direto (%)
1	Administração Central (A)		3,80%
2	Impostos e Taxas (I)		6,65%
2.1	ISS	3,00%	
2.2	PIS	0,65%	
2.3	Cofins	3,00%	
2.4	CPRB (INSS)	0,00%	
3	Risco, seguro e garantia (R)		1,62%
3.1	Risco	0,96%	
3.2	Seguro	0,33%	
3.3	Garantia	0,33%	
4	Despesas Financeiras (DF)		1,21%
5	Lucro (L)		8,69%
BDI* (%)			24,23%

Considerações: Acórdão nº 2622/2013 - TCU /Plenário

$$(*) \text{ BDI} (\%) = (((1+(AC+S+R+G))*(1+DF)*(1+L)/(1-I))-1)*100$$

* Considerando a Lei nº 12.844/2013 e Acórdão 2293/2013-TCU -Plenário (Desoneração da Folha de Pagamento)

Rinaldo Góes Nolêto
Eng. Civil
Reg. Nac.: 1901041409